



Gemeente
Amsterdam



Kwaliteitsimpuls groen
Geerdinkhof

november 2024

00

Inhoudsopgave

Inhoudsopgave

1. Inleiding	p.4
1.1 Kwaliteitsimpuls Geerdinkhof	
1.2 Speelplaatsen	
2. Groenconcept	p.4
1.1 Concept en Inspiratie	p.5
1.2 Beplantingspalet	p.6
3. Kwaliteitsimpuls groen	p.8
2.1 Route	p.9
2.1 Locatie 0	p.11
2.1 Locatie 1	p.12
2.1 Locatie 2	p.13
2.1 Locatie 3	p.14
2.1 Locatie 4	p.15
2.1 Locatie 5	p.16
2.1 Locatie 6	p.17
2.1 Locatie 7-8	p.19
2.1 Locatie 9	p.20
2.1 Locatie 10-11	p.21
2.1 Locatie 12	p.22
2.1 Locatie 13	p.23
2.1 Locatie 14	p.24
2.1 Locatie 15	p.25
2.1 Locatie 16	p.26
2.1 Locatie 17	p.27
2.1 Locatie 18	p.28
2.1 Locatie 19	p.29
2.1 Locatie 20-21	p.30
2.1 Locatie 22	p.31
2.1 Locatie 23	p.32
2.1 Locatie 24-28	p.34
2.1 Locatie 29-30	p.35
2.1 Locatie 31	p.36
2.1 Locatie 32	p.37
2.2 Beplantingstabel	p.38

01

Inleiding

Kwaliteitsimpuls Geerdinkhof

Opgave

Het stadsdeel ziet, net als de buurt, dat een impuls aan de openbare ruimte wenselijk is. Sinds 2021 werken de buurtbewoners en de gemeente samen aan de kwaliteitsverbetering van de Geerdinkhof in Amsterdam-Zuidoost. De opgave is verdeeld in twee delen: A) het vervangen en verfraaien van de speelplaatsen, en B) het verbeteren van het groen en het geven van een kwaliteitsimpuls aan de openbare ruimte. De speelplaatsen zijn inmiddels gerealiseerd, en nu ligt de focus op de kwaliteitsimpuls voor het groen.

Dit document is de kwaliteitsimpuls Groen van Geerdinkhof en laat de aangewezen locaties met beplantingsplannen zien.

Context



De oorspronkelijke wens van de bewoners was om een veilige en groene route te realiseren die verschillende speelplaatsen met elkaar verbindt. Deze route is op basis van de oorspronkelijke wandelroute die door de wijk heen loopt. Een onderdeel van kwaliteitsimpuls is het opknappen van een wandelroute doormiddel van het groene een impuls te geven.

Kwalitatief groen

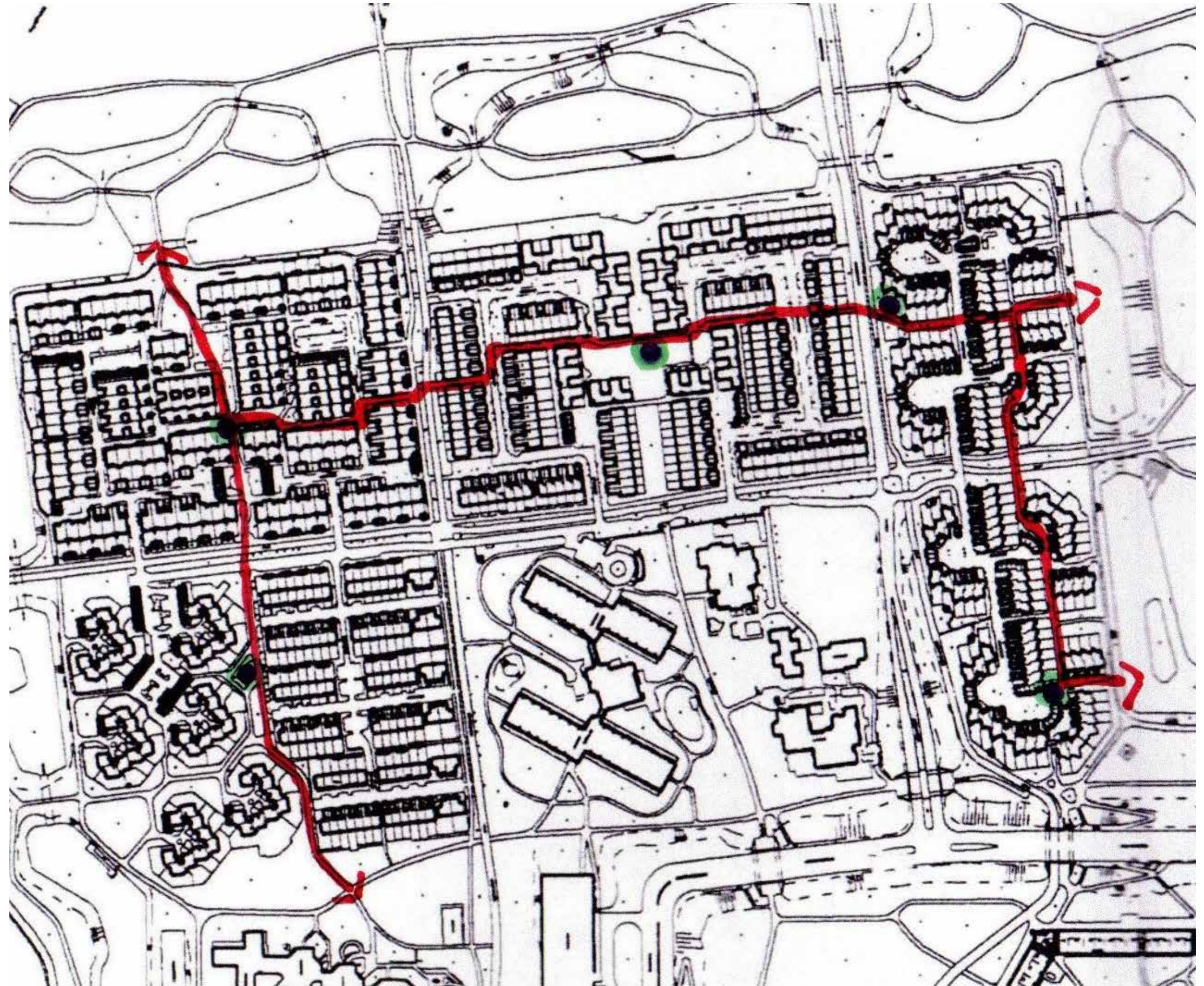
Veel van het groen in Geerdinkhof is onderhoudsarm. Denk hierbij aan struiken en ander ondersarme soorten groen. Een ander probleem is dat het groen helemaal geen ruimte heeft om te groeien. Meer ruimte voor het groen en een goede diversiteit zorgt voor mooier groen, maar is ook een aanwinst voor de ecologie.



Legenda

-  Speelplaatsen
-  Op te knappen wandelroute

Speelplaatsen

In de zomer van 2024 zijn de speelplaatsen opgeleverd met een feestelijke opening. De speelplaatsen hebben een upgrade gekregen en zorgen voor een beter aanbod in verschillende leeftijdsgroepen. Iedere buurt heeft nu een fraaie speelplaats op korte loopafstand. Het groen en bomen worden in het plantseizoen aangelegd.

De kaart hiernaast geeft een overzicht met de locaties van de speelplaatsen.

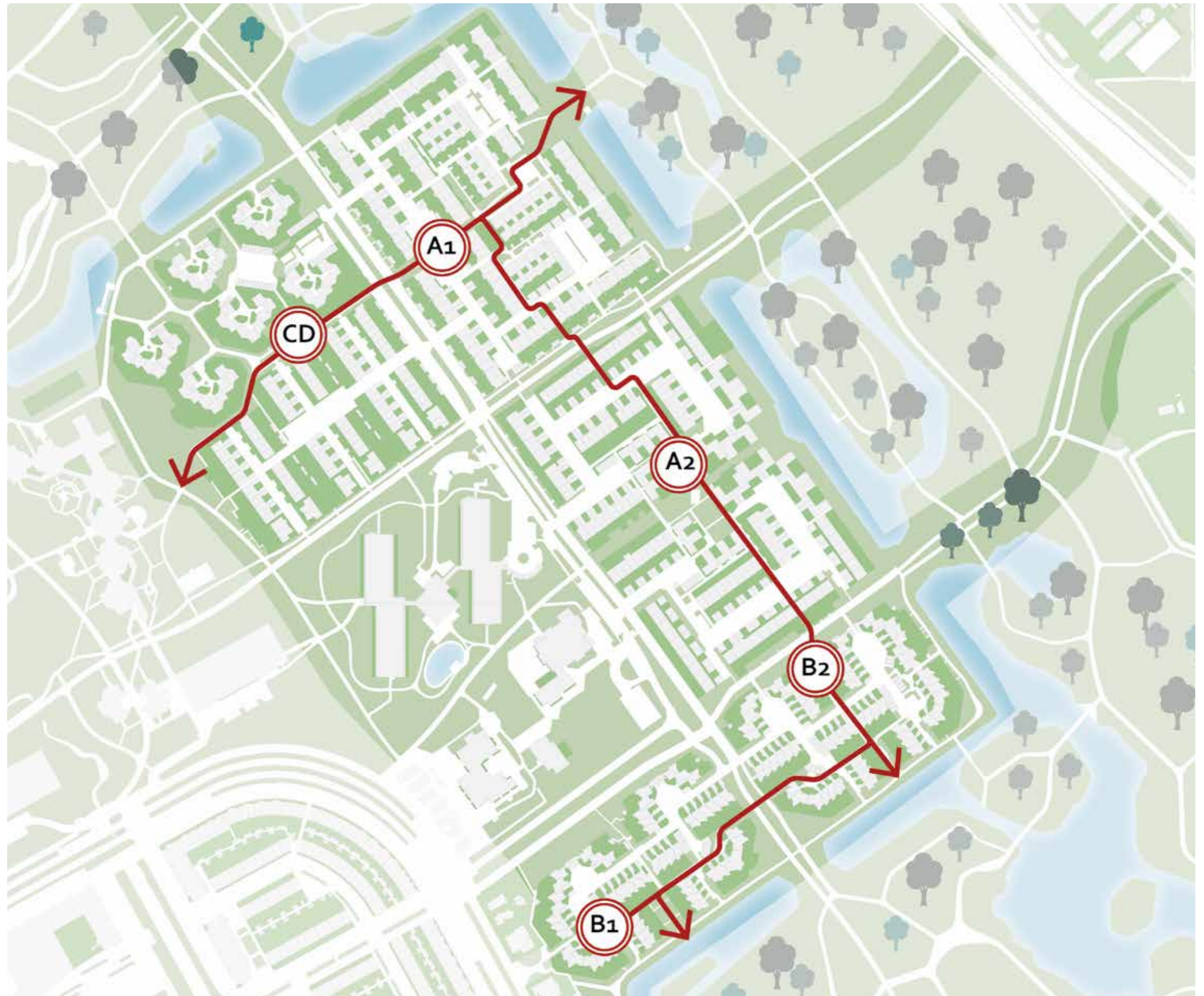



CD



B1



A1



B2



A2

02

Groenconcept

Concept en inspiratie



50% Basis structuur van wintergroene heesters
Klimaatadaptief



30 % Inheemse heesters
Natuurinclusief



20 % Vaste planten en heesters
Seizoensgebonden kleuraccent



Basisstructuur van groenblijvende struiken voor een jaarrond groen beeld.



Variatie in textuur



Inheemse struiken en planten om de ecologie te bevorderen.



Kleuraccent voor seizoensverandering

Soorten beplanting

Groenblijvende onderbegroeiing



Vinca minor (I)
Kleine maagdenpalm



Vinca major (E)
Grote maagdenpalm



Liriope muscari 'Big Blue' (CV)
Leliegras



Liriope muscari 'Money maker' (CV)
Leliegras



Carex morowii 'Irish Green' (CV)
Zegge



Epimedium versicolor sulphureum (CV)
Elfenbloem

Wintergroene heesters en structuurplanten



Lonicera pileata 'Mossgreen' (CV)
Kamperfolie



Hedera colchica arborescens (CV)
Struikklimop



Choisya ternata (E)
Mexicaanse oranjebloesem



Mahonia eurybracteata
'Soft caress' (CV)
Mahoniestruik



Sarcococca hookeriana humilis (E)
Vleesbes



Polystichum setiferum (I)
Zachte naaldvaren

Heesters en struiken



Salix repens (I)
Kruipwilg



Rosa pimpinellifolia (I)
Duinroos



Syringa microphylla superba (CV)
Kleinbladige syringa



Lonicera periclymenum (I)
Wilde kamperfolie



Itea virginica (CV)
Bloemwilg



Spirea japonica 'Little princess' (CV)
Japanse Spirea

Vaste planten



Geranium 'Rozanne'
Ooievaarsbek



Anemone tometosa 'Robustissima'(CV)
Hoge herfstanemoon



Persicaria virginia 'Filiformis' (CV)
Duizendknoop



Persicaria amplexicaulis
'Orange field' (CV)
Doorgroeiende duizendknoop



Euphorbia amygdaloides robbiae (CV)
Amandelwolfsmelk



Aster ageratoides 'Sirius' (CV)
Aster

Bollen



Hyacinthoides non-scripta (4-5)
Boshyachint



Narcissus triandrus 'Thalia' (4-5)
Narcissus



Narcissus 'Lobularis' (3-4)
Narcissus



Scilla mischtschenkoana(2-3)
Scilla



Camassia leichtlini 'Caerulea' (5-6)
Prairielelie

Bomen en grotere heesters



Sambucus nigra 'Black beauty' (I)
Vlier



Chionanthus virginicus (CV)
Meleonboompje



Acer saccharium (CV)
Zilver esdoorn



Fraxinus excelsior (I)
Es



Liriodendron tulipifera 'Fastigiatum' (CV)
Tulpenboom

03

Kwaliteitsimpuls groen

Locaties groenimpuls

In groenplan hebben we onderscheid gemaakt tussen twee typen beplanting.



- A: Groen langs straten
- B: Groen langs groene route

Bij groene langs straten gebruiken we robuust groen. Denk aan heesters, bomen en struikachtigen.

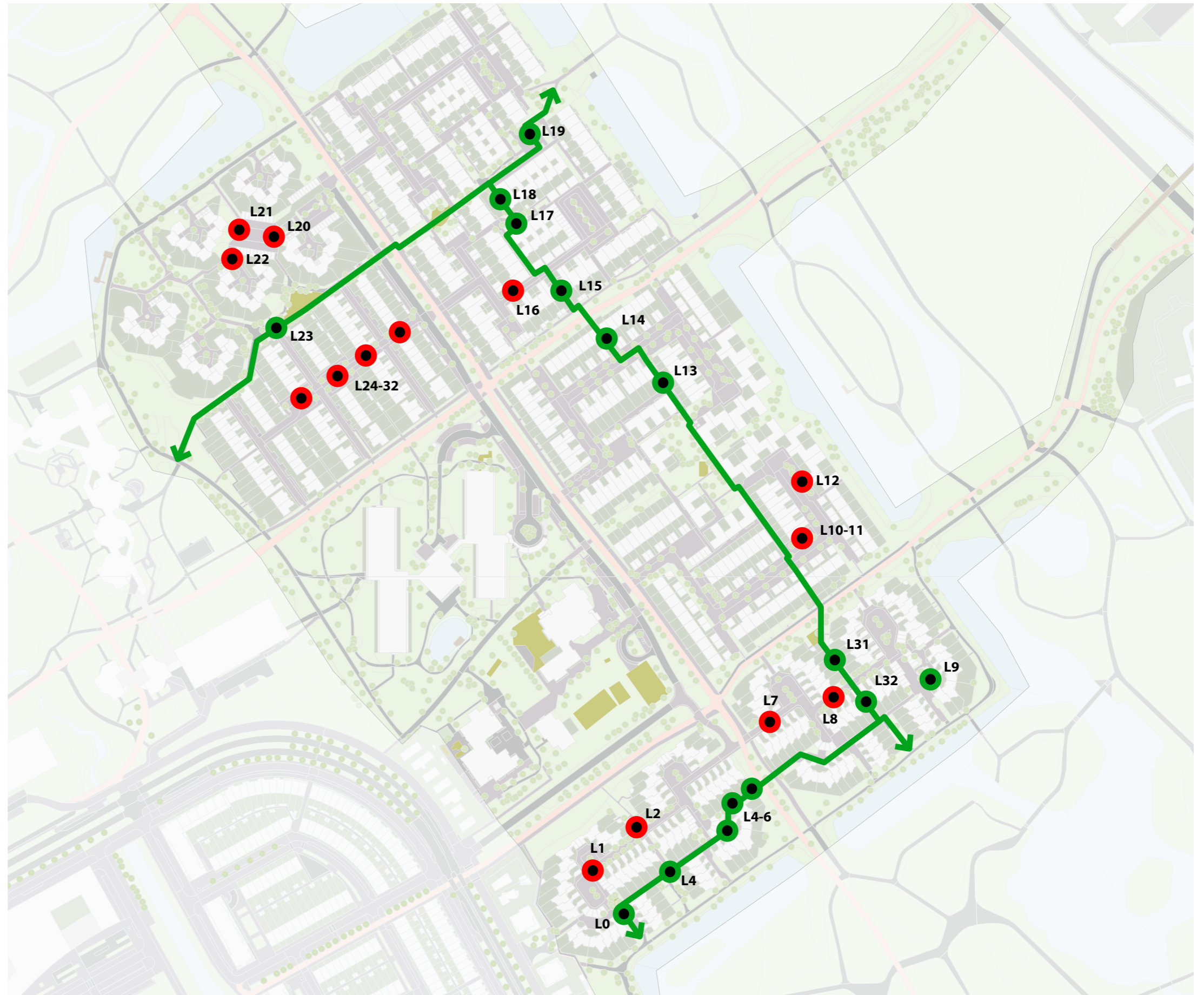
Bij groen langs de groene route willen we graag verbijzonderen en gebruik maken van vaste planten en bodembedekkers zo om de route meer kleur en karakter geven. De groene route wordt alles belangrijk gezien voor de buurt.



Legenda

-  Locatie langs straat
-  Locaties langs groene route
-  Groen route

Locatieoverzicht o t/m 6



Ingrepen besproken met bewoners:

Locatie 0.

Hier zien we graag vaste planten, heesters en bollen.

Locatie 1.

Aanvullen met heester en struiken

Locatie 2.

Aanvullen met heesters en struiken

Locatie 3.

Aanvullen met bodembedekkers, vaste planten, heesters en bollen.

Locatie 4.

Staat op het weinig, nieuw plan maken.

Locatie 5.

Hoek helemaal opnieuw.

Locatie 6.

Helemaal opnieuw.

Locatie o.



Huidige situatie

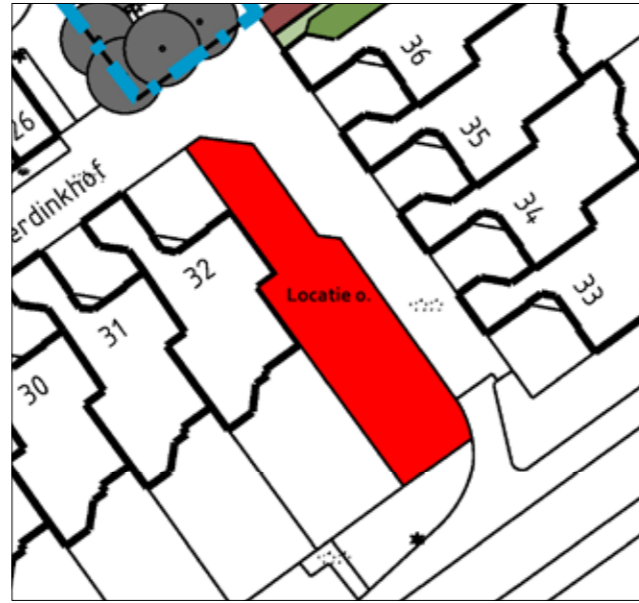

Locatie 1 (1:500)



Bepantingsplan locatie o
1:100



Sarcococca hookeriana humilis (E)
Vleesbes



Lonicera periclymenum
Wilde kamperfolie



Syringa microphylla superba
Kleinbladige syringa



Carex morowii 'Irish Green'
Zegge



Liriope muscari 'Big Blue'
Leli gras



Persicaria amplexicaulis 'Orange field'
Doorgroeide duizendknoop



Anemone tometosa 'Robustissima'
Hoge herfstanemoon

Locatie 1.



Huidige situatie



Locatie 1 (1:500)

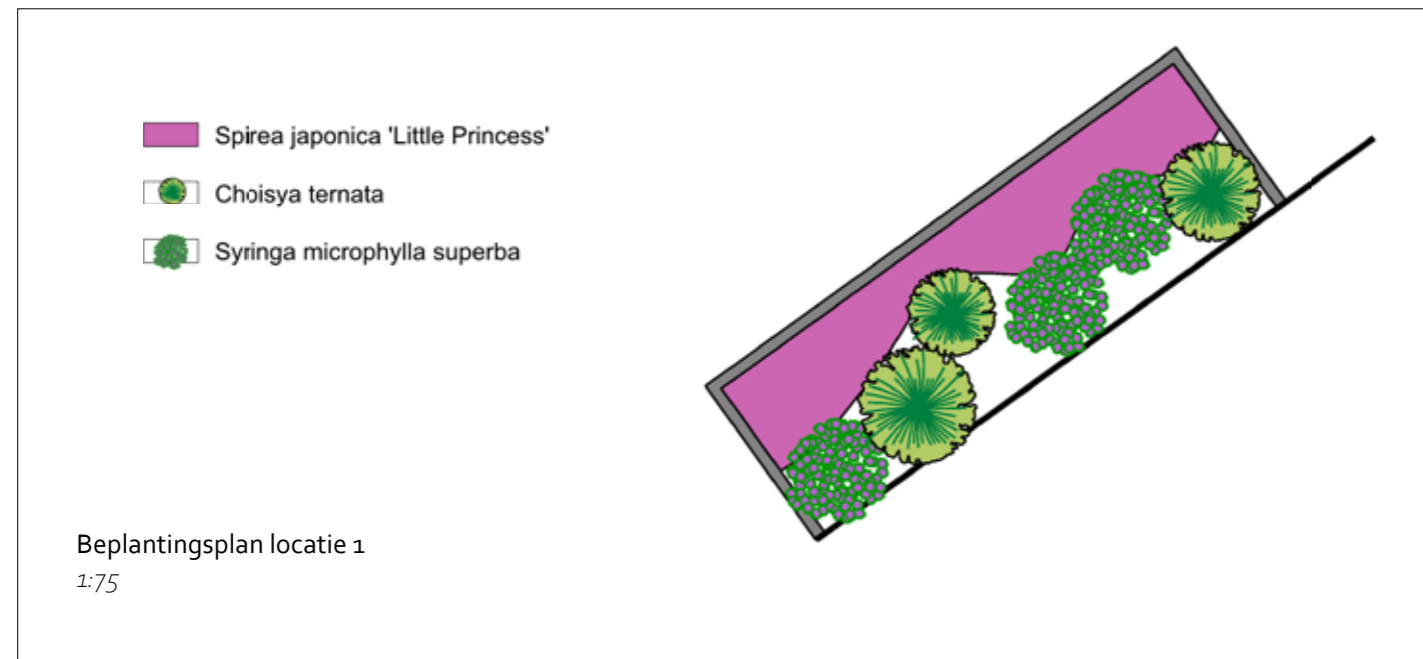

Beplanting



Spirea japonica
'Little Princess'
Japanse Spirea

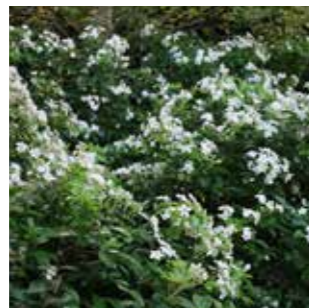

Choisya ternata
Mexicaanse oranjebloesem

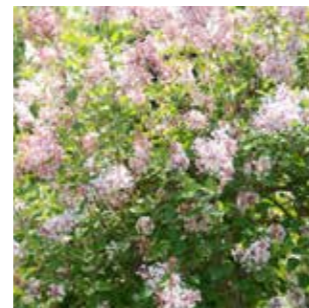

Syringa microphylla superba
Kleinbladige syringa

Locatie 2.



Huidige situatie

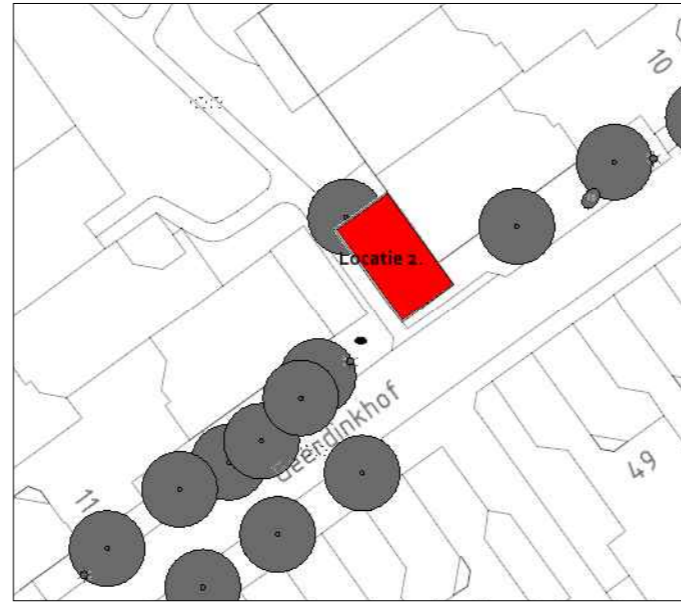

Locatie 2 (1:500)



Bepanting



Lonicera periclymenum
Wilde kamperfolie



Hedera colchica arborescens
Struikklimop



Lonicera pileata 'Mossgreen'
Kamperfolie



Spirea japonica 'Little Princess'
Japanse Spirea

Locatie 3.



Huidige situatie



Locatie 3 (1:500)

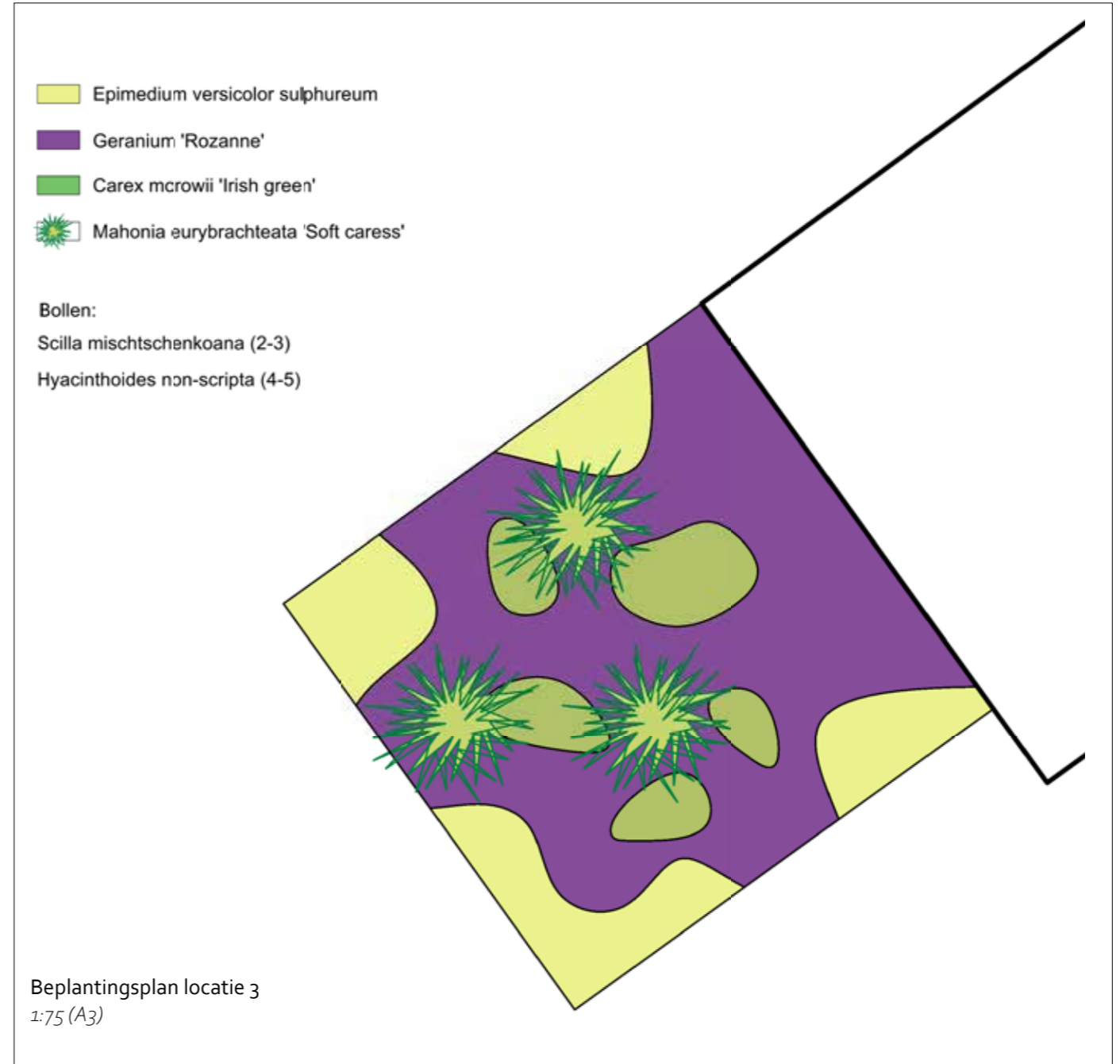

Beplanting



Epimedium versicolor sulphureum
Elfenbloem



Geranium 'Rozanne'
Ooievaarsbek



Carex morowii 'Irish Green'
Zegge



Mahonia eurybracteata 'Soft caress'
Mahoniestruik



Hyacinthoides non-scripta
Boshyachint



Scilla mischtschenkoana
Scilla

Locatie 4.



Huidige situatie

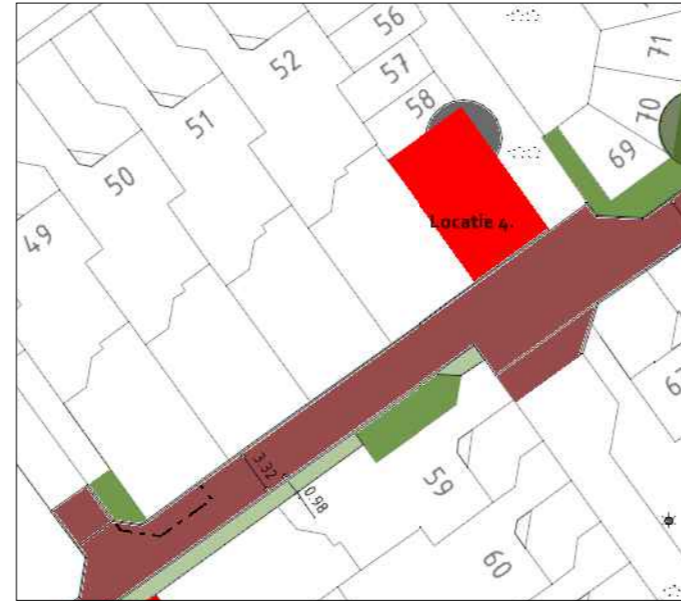

Locatie 4 (1:500)

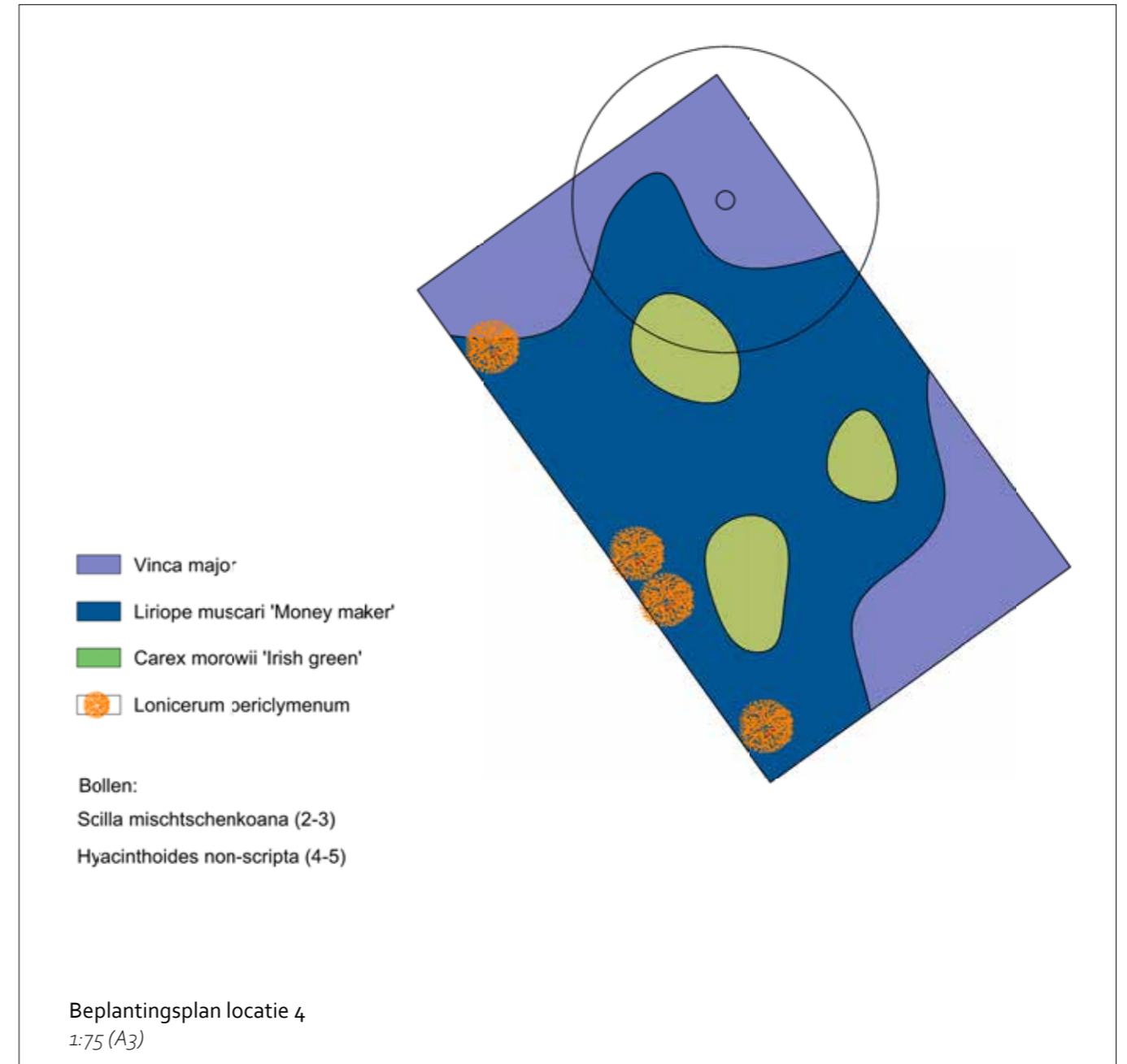

Beplanting



Vinca major
Grote maagdenpalm



Liriope muscari
'Money maker'
Leliegras



Carex morowii 'Irish Green'
Zegge

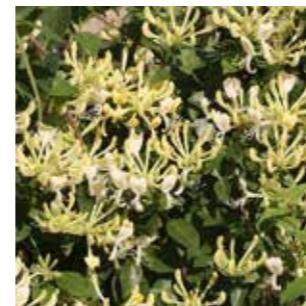

Lonicera periclymenum
Wilde kamperfolie



Hyacinthoides non-scripta
Boshyachint



Scilla mischtschenkoana
Scilla

Locatie 5.



Huidige situatie



Locatie 5 (1:500)

Beplanting



Sambucus nigra
'Black beauty'
Vlier



Salix repens (l)
Kruipwilg



Geranium 'Rozanne'
Ooievaarsbek



Vinca minor (l)
Kleine maagdenpalm



Hyacinthoides non-scripta
Boshyachint



Scilla mischtschenkoana
Scilla

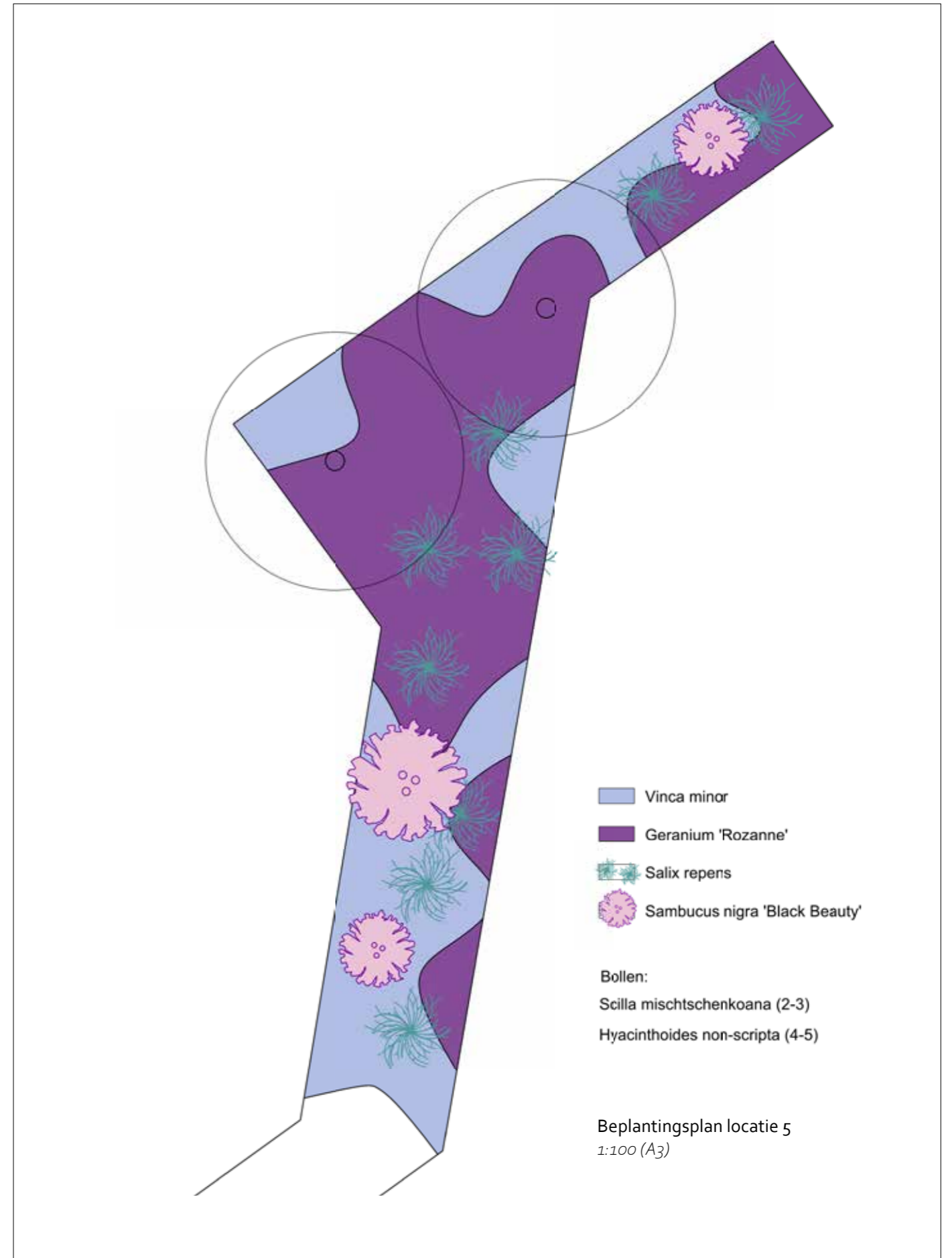

Locatie 6.



Huidige situatie

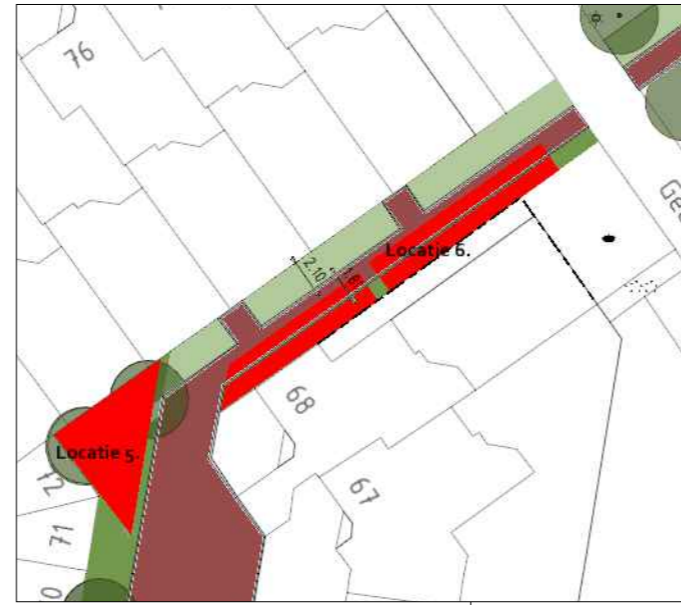

Locatie 6 (1:500)

Beplanting



Liriope muscari 'Big Blue'
Leliegas



Carex morowii 'Irish Green'
Zegge



Aster ageratoides 'Sirius'
Aster



Polystichum setiferum
Zachte naaldvaren



Mahonia eurybracteata
'Soft caress'
Mahoniestruik



Choisya ternata
Mexicaanse oranjebloesem



Narcissus triandrus 'Thalia'
Narcissus



Narcissus 'Lobularis'
Narcissus

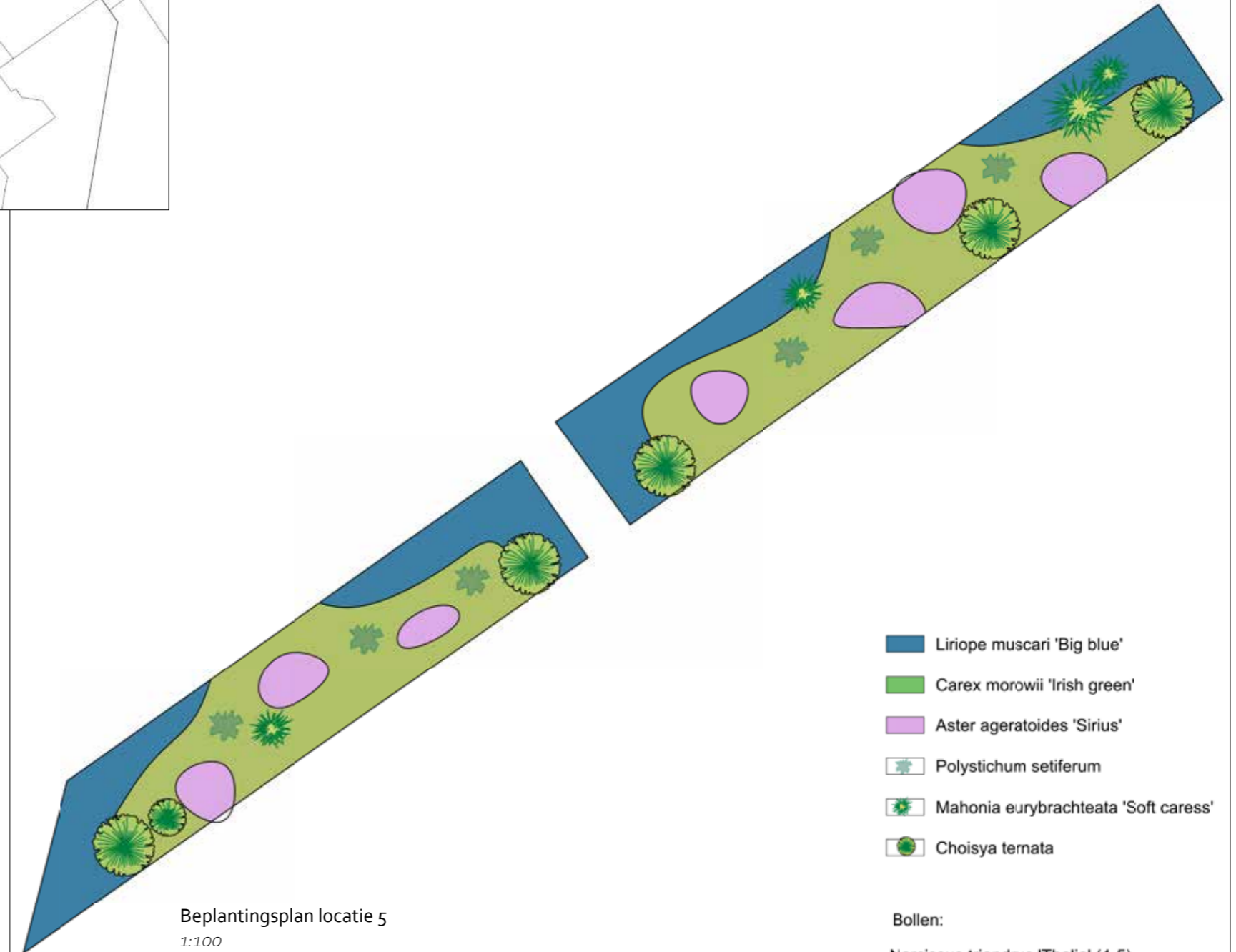

Beplantingsplan locatie 5
1:100

-  Liriope muscari 'Big blue'
-  Carex morowii 'Irish green'
-  Aster ageratoides 'Sirius'
-  Polystichum setiferum
-  Mahonia eurybracteata 'Soft caress'
-  Choisya ternata

- Bollen:
- Narcissus triandrus 'Thalia' (4-5)
 - Narcissus 'Lobularis' (3-4)
 - Camassia leichtlini 'Caerules' (5-6)

Locatieoverzicht 7 t/m 12



Ingrepen besproken met bewoners:

Locatie 7.

Stond rozen, nu overwoekerd door Hedera. Heester toevoegen

Locatie 8.

Veel lage struiken. Aanvullen met heesters.

Locatie 9.

Border aanvullen met boom of heesters en wat vaste planten. Heeft een soort plein/plantsoen functie. Deze zal uitzondering op de regel zijn.

Locatie 10.

Boomvak vergroten in een strook tbv groeiplaatsverbetering! Kijken hoe groot het kan.

Locatie 11.

Boomvak vergroten met groeiplaatsverbetering.

Locatie 12.

Tegels wippen voor meer groen.

Locatie 7.



Huidige situatie locatie 7

Locatie 8.



Huidige situatie locatie 8

Beplanting



Sambucus nigra
'Black beauty'
Vlier



Rosea pimpiniellifolia
Duinroos



Salix repens (l)
Kruipwilg

Locatie 7.



Locatie 7 (1:500)

Locatie 8.

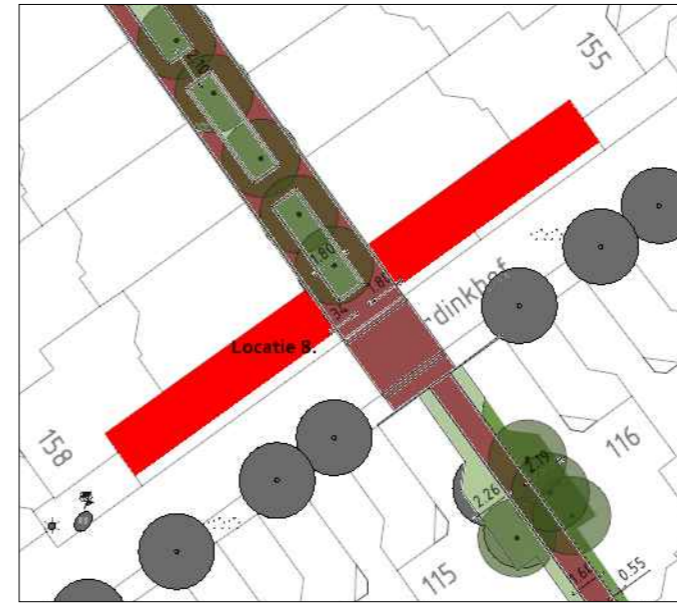

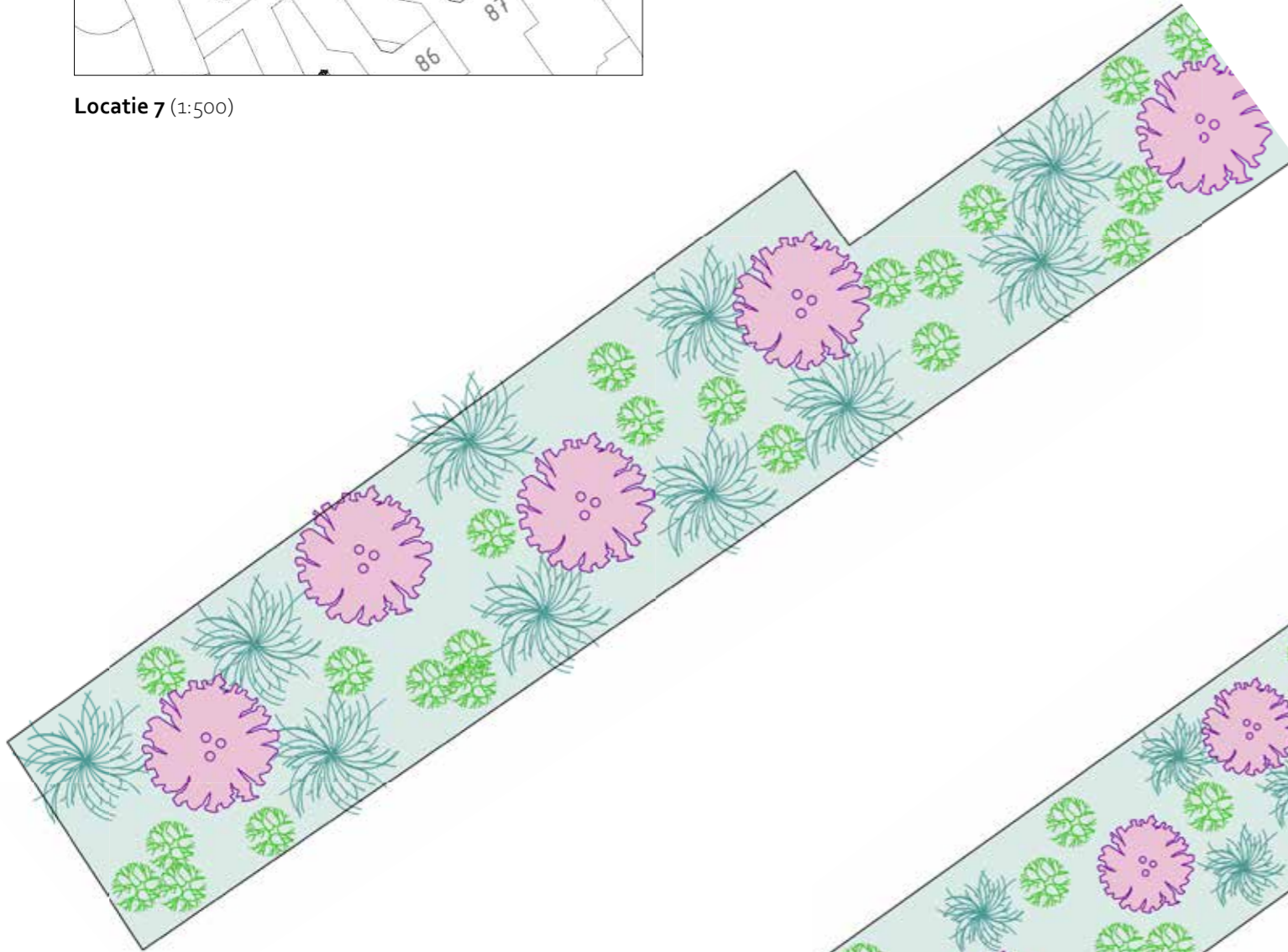

Locatie 8 (1:500)

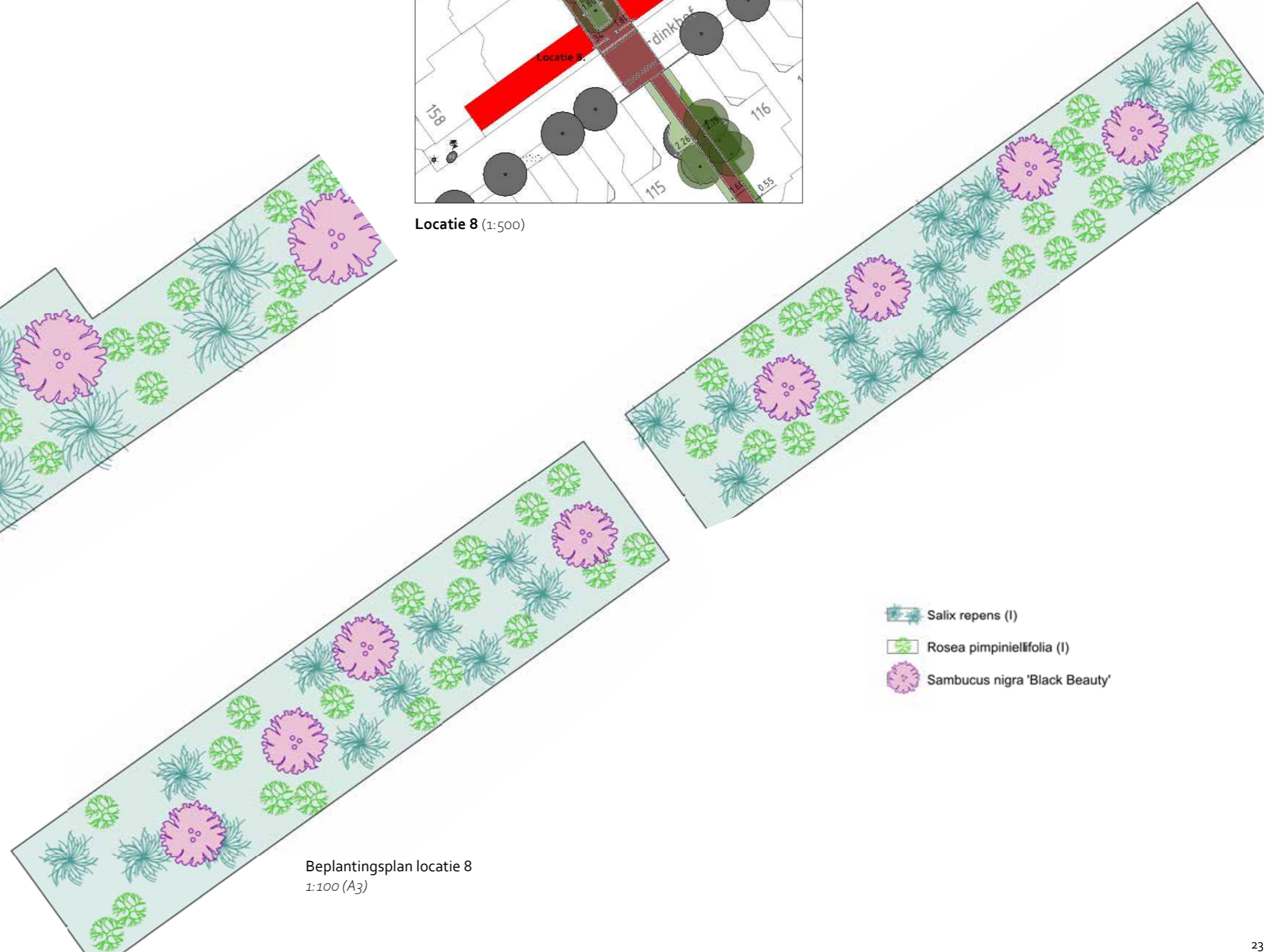

Bepantingsplan locatie 7
1:100 (A3)



Bepantingsplan locatie 8
1:100 (A3)

-  Salix repens (I)
-  Rosea pimpiniellifolia (I)
-  Sambucus nigra 'Black Beauty'

Locatie 9.



Huidige situatie

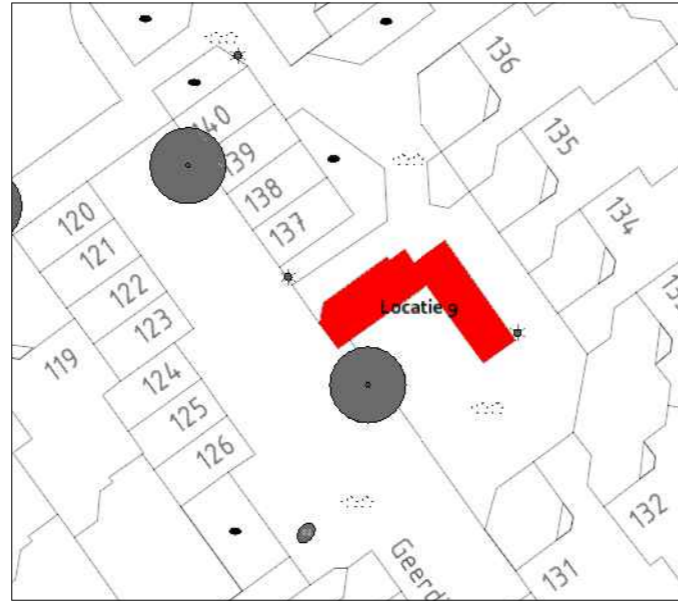

Locatie 9 (1:500)

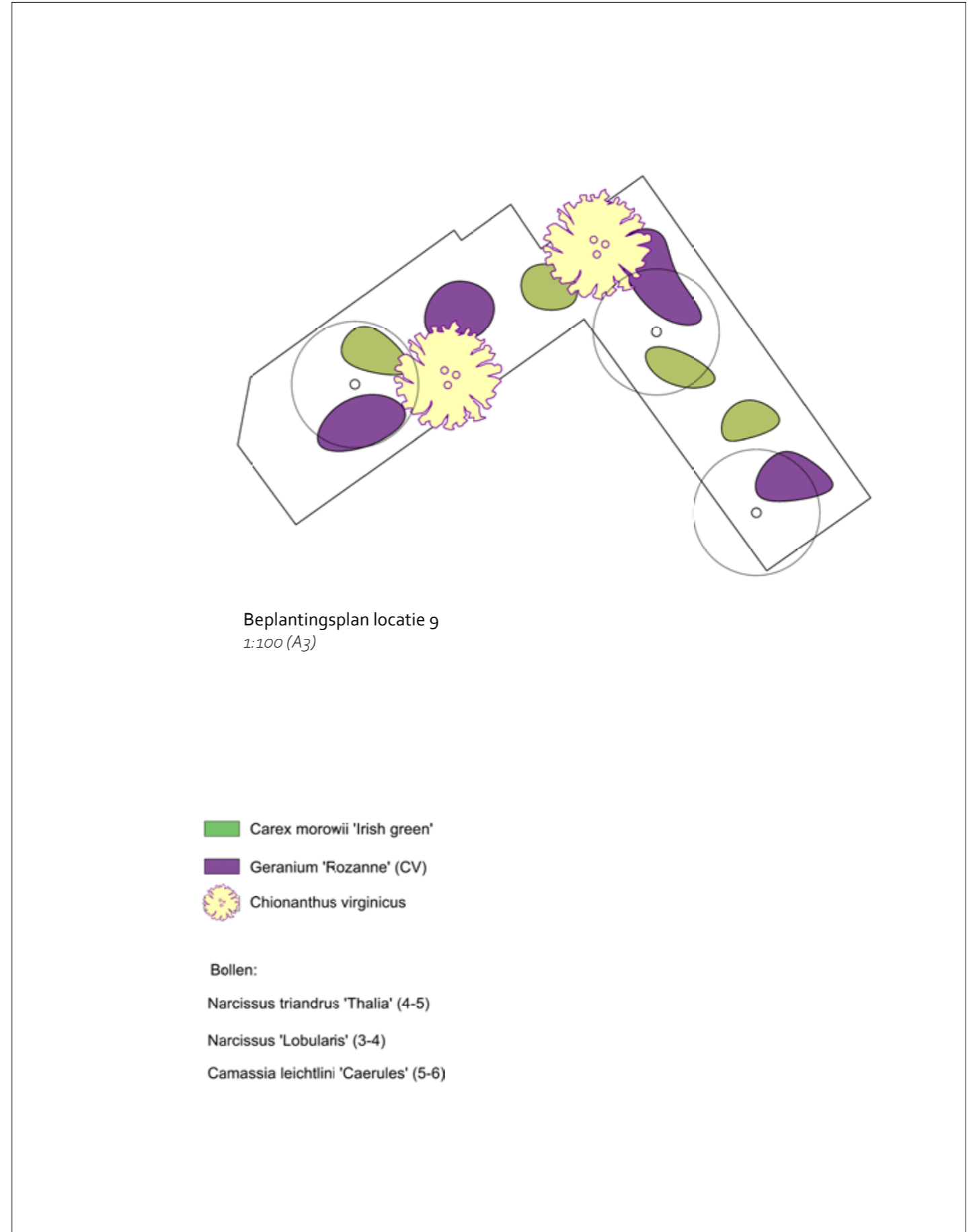

Beplanting



Carex morowii 'Irish Green'
Zegge



Geranium 'Rozanne'
Ooievaarsbek



Chionanthus virginicus
Meleonboompje



Camassia leichtlini 'Caerulea'
Prairielelie



Narcissus triandrus 'Thalia'
Narcissus



Narcissus 'Lobularis'
Narcissus

Locatie 10.



Huidige situatie locatie 10

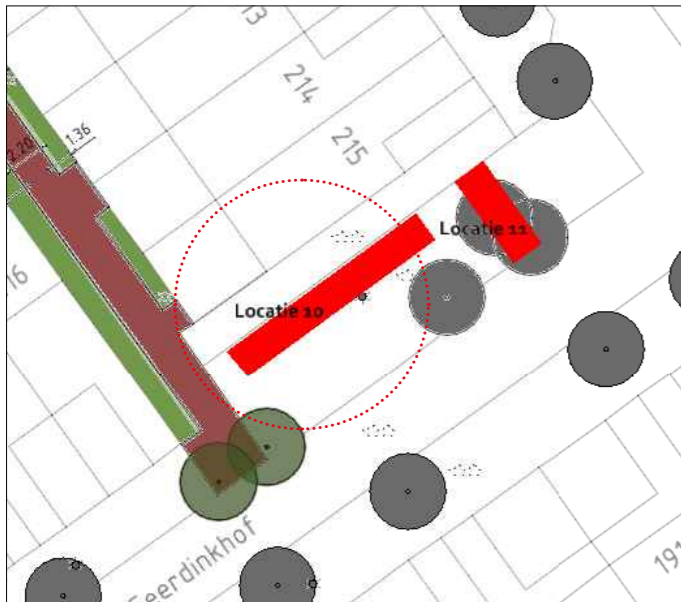

Locatie 10 (1:500)

Beplanting



Spirea japonica 'Little Princess'
Japanse Spirea



Lonicera pileata 'Mossgreen'
Kamperfolie

Locatie 11.



Huidige situatie locatie 11

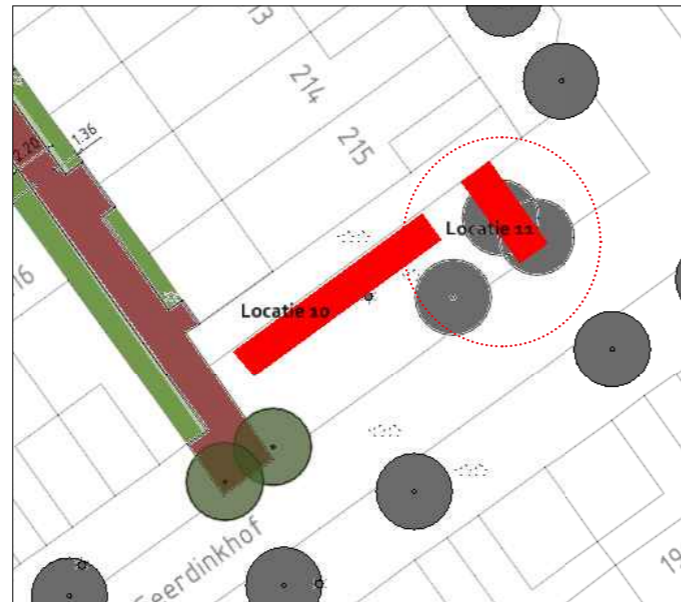

Locatie 11 (1:500)

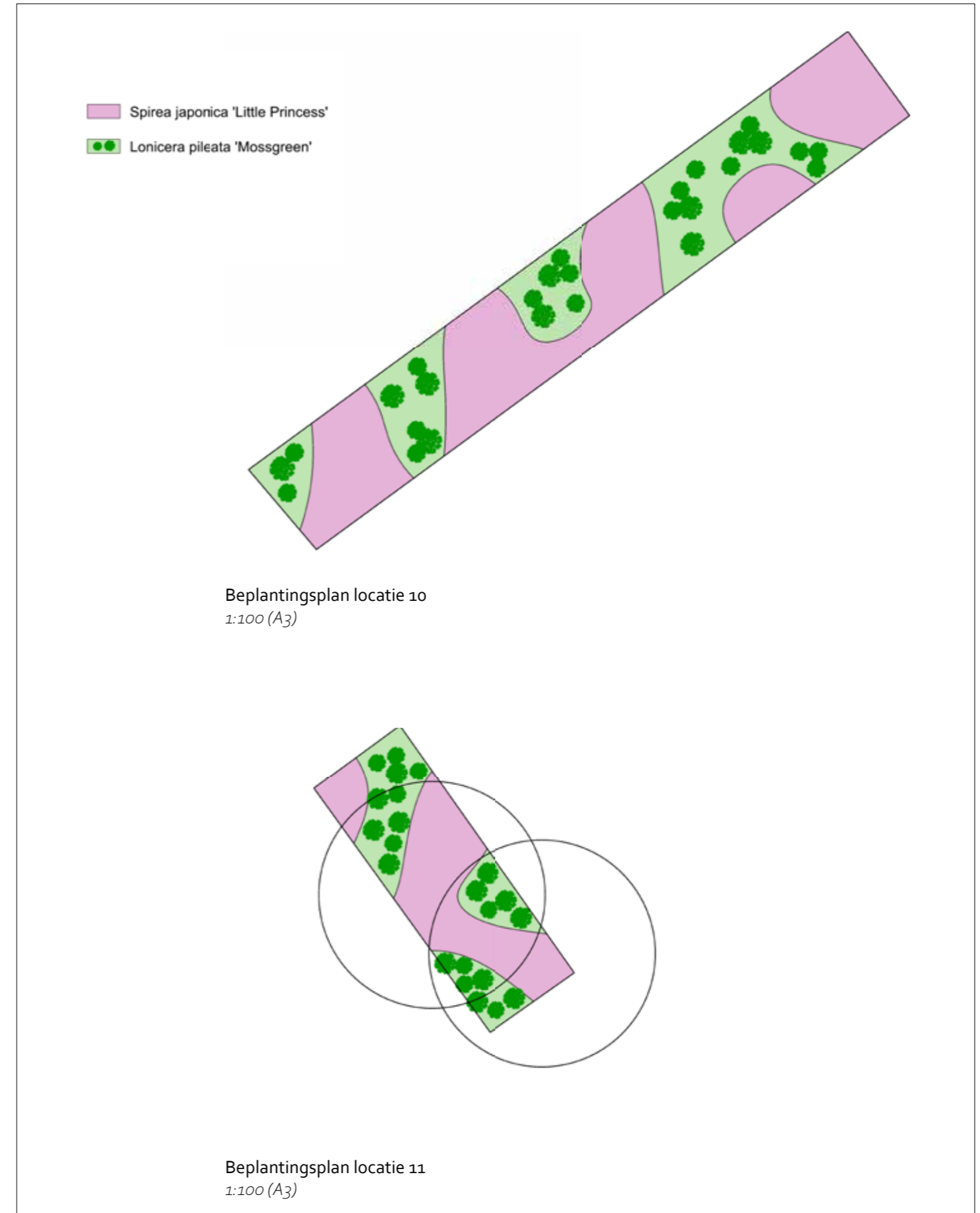

Locatie 12.



Huidige situatie



Locatie 12 (1:500)

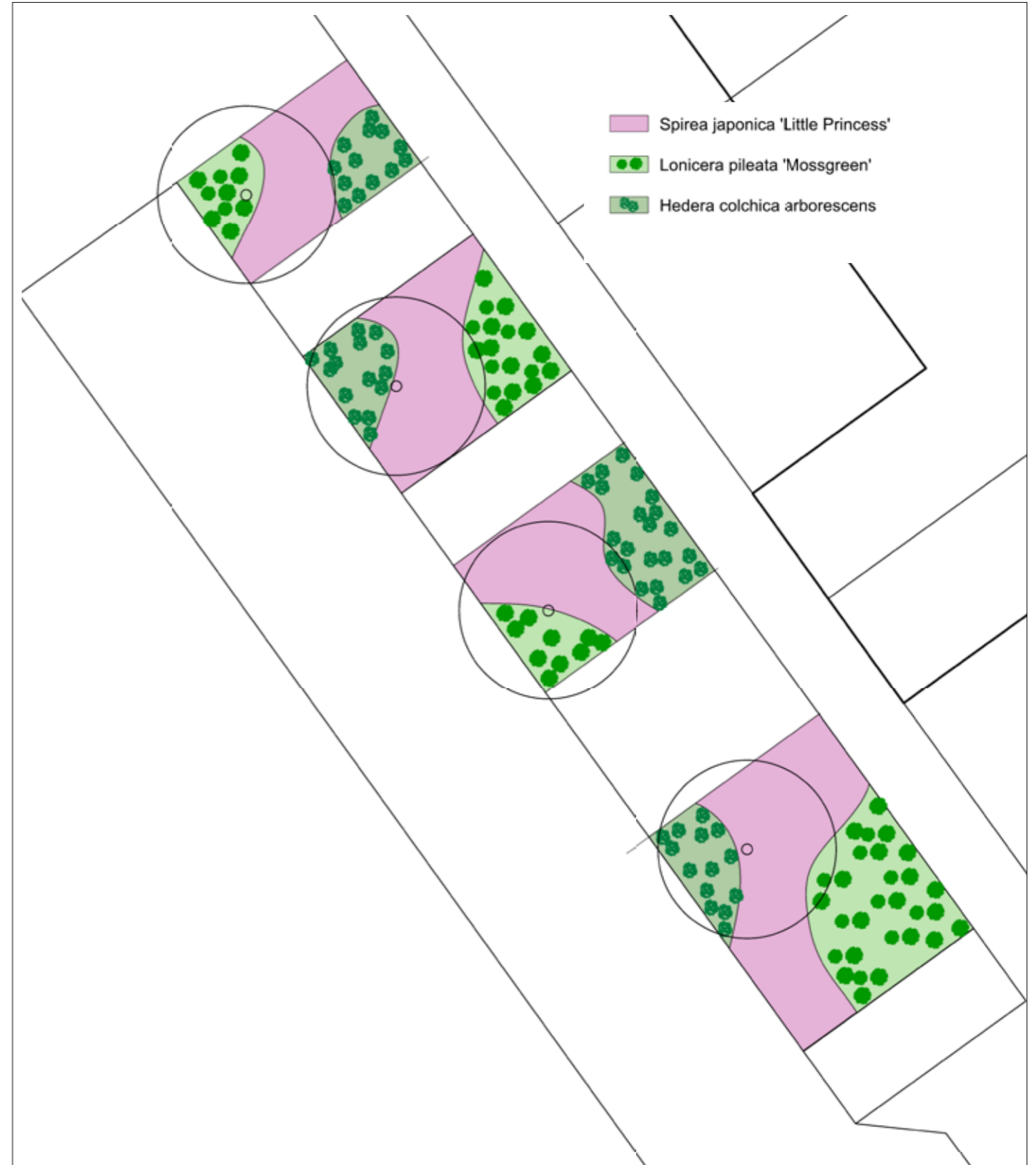

Beplantingsplan locatie 12
1:150 (A3)

Beplanting



Hedera colchica
arborescens
Struiklimop



Lonicera pileata
'Mossgreen'
Kamperfolie



Spirea japonica
'Little Princess'
Japanse Spirea

Locatieoverzicht 13 t/m 18



Ingrepen besproken met bewoners:

Locatie 13.
Steeg smaller en groenstroken groter. Aanvullen met vaste planten struiken en/of heesters

Locatie 14.
Steeg smaller en groenstroken toevoegen.

Locatie 15.
Steeg smaller en groenstroken toevoegen.

Locatie 16.
Groenstrook langs huis toevoegen, heesters en struiken toevoegen

Locatie 17.
Hedera's verwijderen en vaste planten toevoegen

Locatie 18.
Groenstrook langs gebouw is in slechte staat. Groeiplaats verbetering en groen toevoegen

Locatie 13.



Huidige situatie

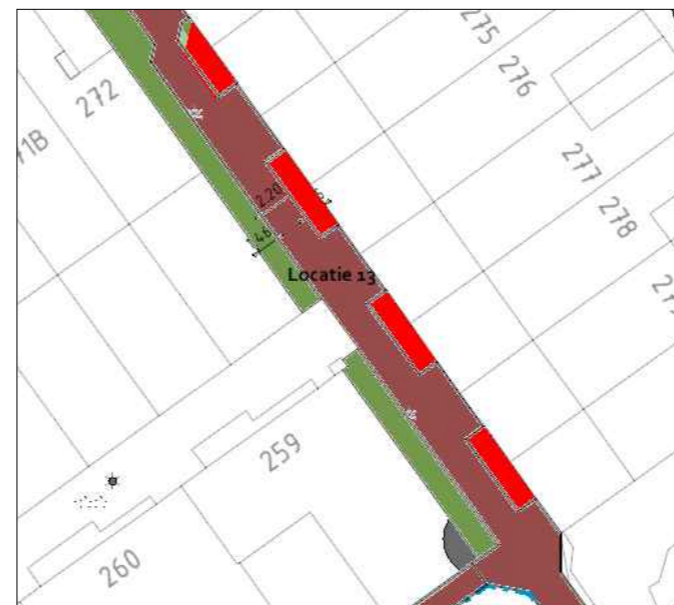

Locatie 13 (1:500)

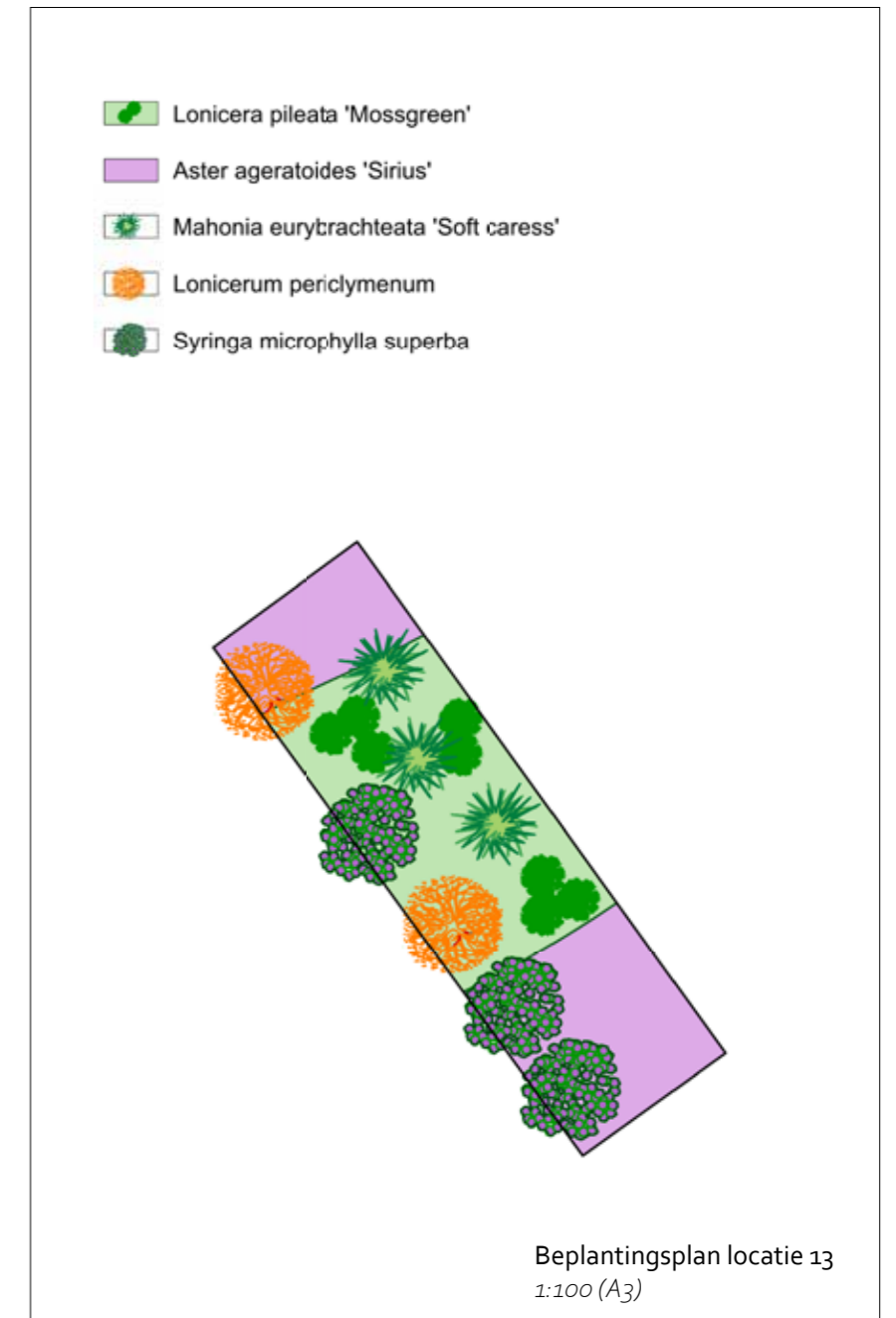

Bepanting

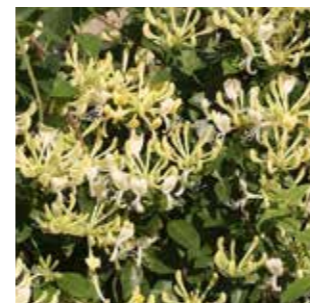

Lonicera periclymenum
Wilde kamperfolie

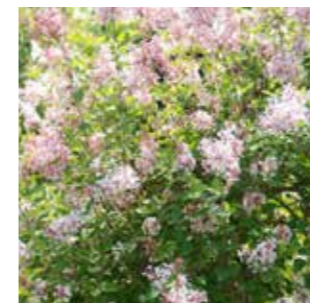

Syringa microphylla superba
Kleinbladige syringa



Lonicera pileata
'Mossgreen'
Kamperfolie



Mahonia eurybracteata
'Soft caress'
Mahoniestruik



Aster ageratoides 'Sirius'
Aster

Locatie 14.



Huidige situatie



Locatie 14 (1:500)

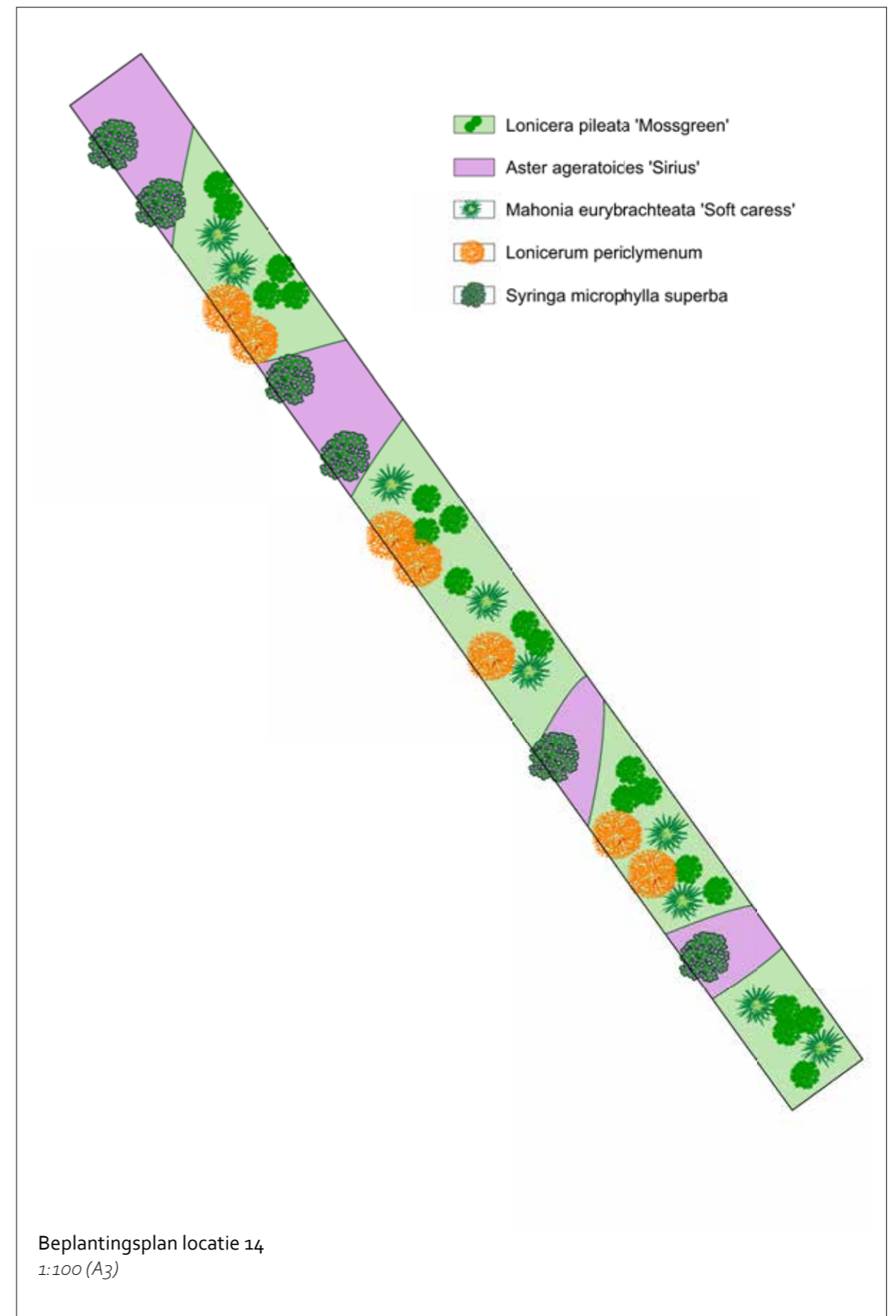

Beplanting



Lonicera periclymenum
Wilde kamperfolie



Syringa microphylla superba
Kleinbladige syringa



Lonicera pileata
'Mossgreen'
Kamperfolie



Mahonia eurybracteata
'Soft caress'
Mahoniestruik



Aster ageratoides 'Sirius'
Aster

Locatie 15.



Huidige situatie



Locatie 15 (1:500)

Beplanting



Lonicera periclymenum
Wilde kamperfolie



Syringa microphylla superba
Kleinbladige syringa



Lonicera pileata
'Mossgreen'
Kamperfolie



Mahonia eurybracteata
'Soft caress'
Mahoniestruik



Aster ageratoides 'Sirius'
Aster

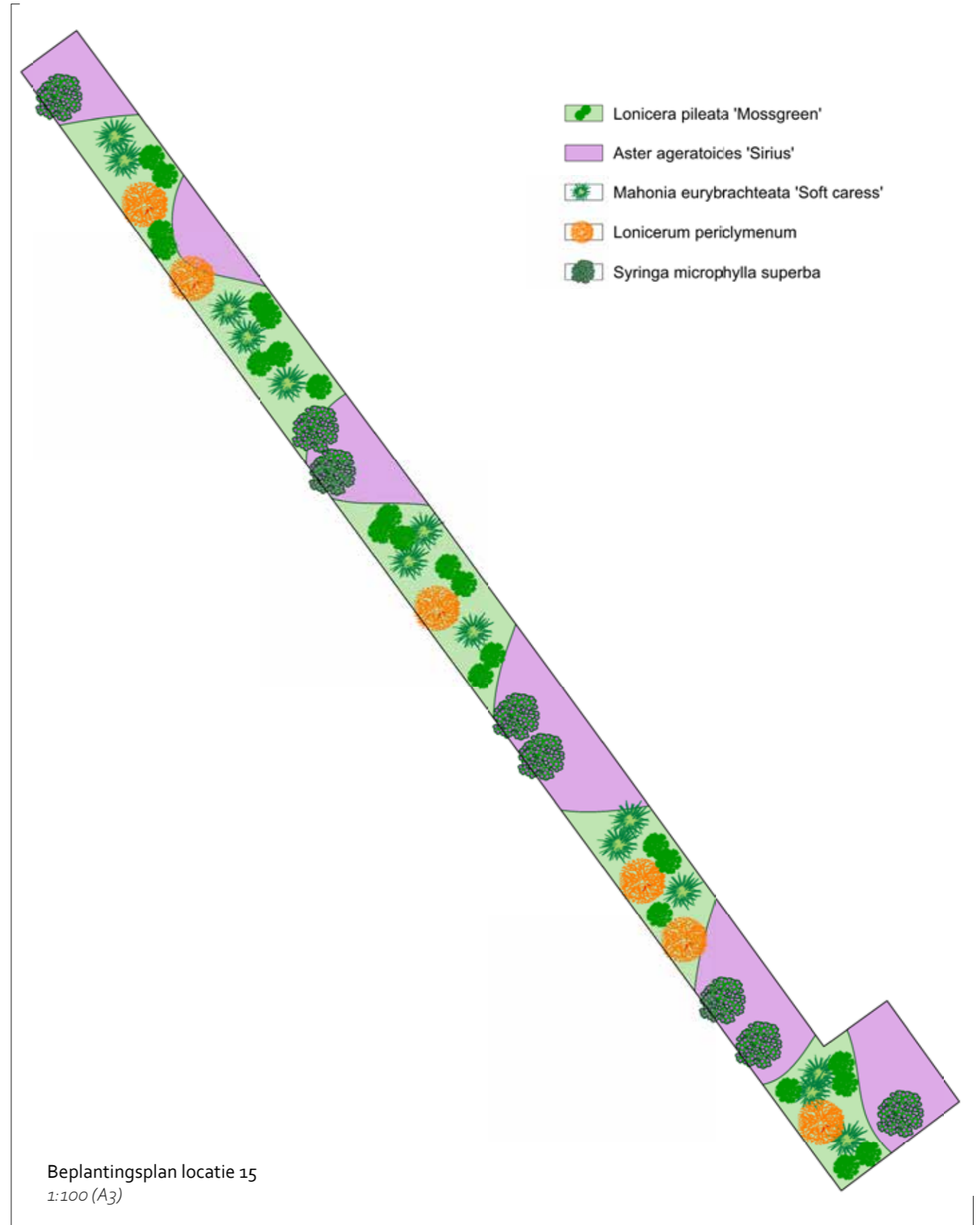

Locatie 16.



Huidige situatie



Locatie 16 (1:500)

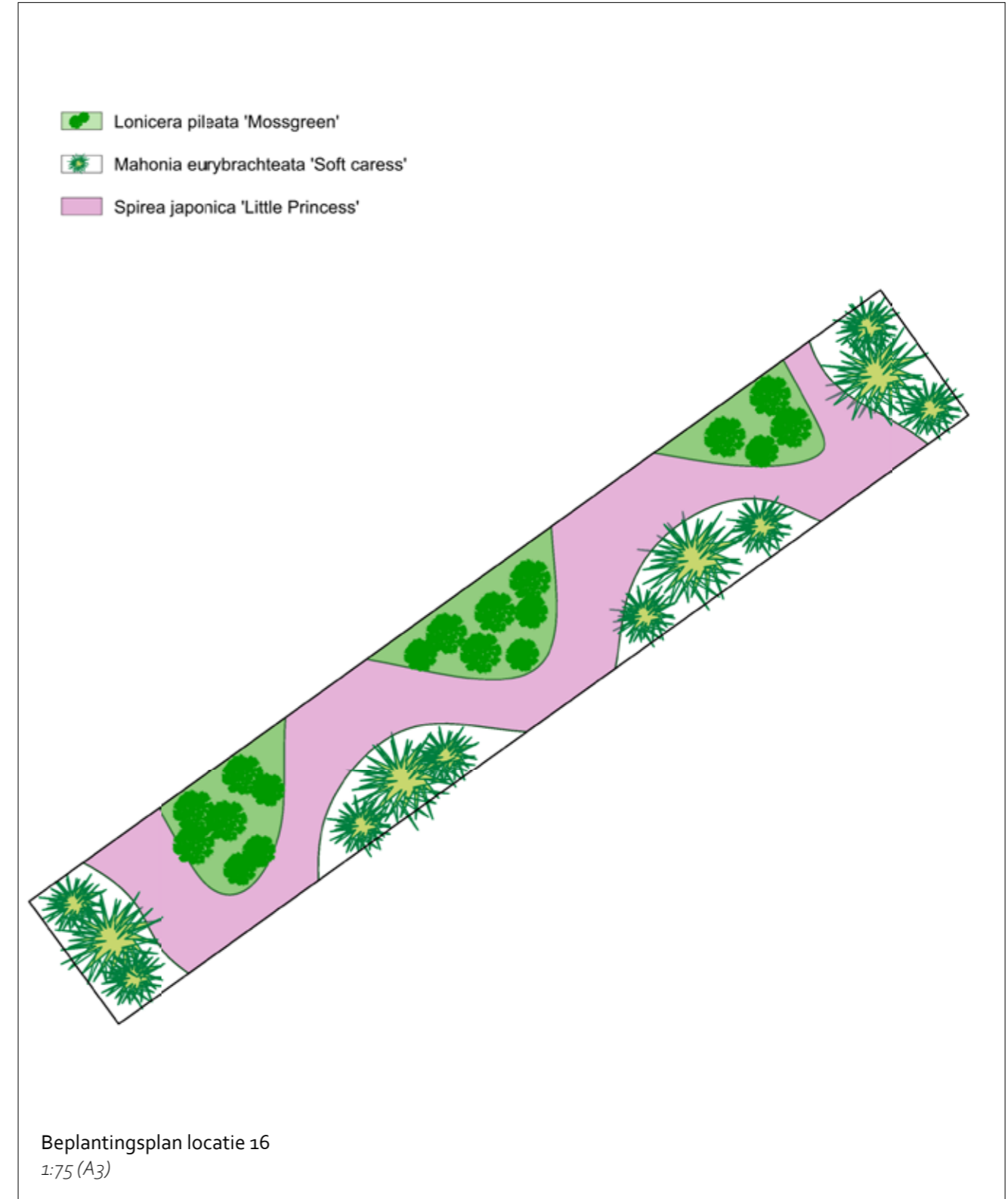

Beplanting



Lonicera pileata
'Mossgreen'
Kamperfolie



Mahonia eurybracteata
'Soft caress'
Mahoniestruik



Spirea japonica
'Little Princess'
Japanse Spirea

Locatie 17.



Huidige situatie



Locatie 17 (1:500)

Beplanting



Epimedium versicolor sulphureum
Elfenbloem



Carex morowii 'Irish Green'
Zegge



Mahonia eurybracteata 'Soft caress'
Mahoniestruik



Narcissus triandrus 'Thalia'
Narcissus



Narcissus 'Lobularis'
Narcissus

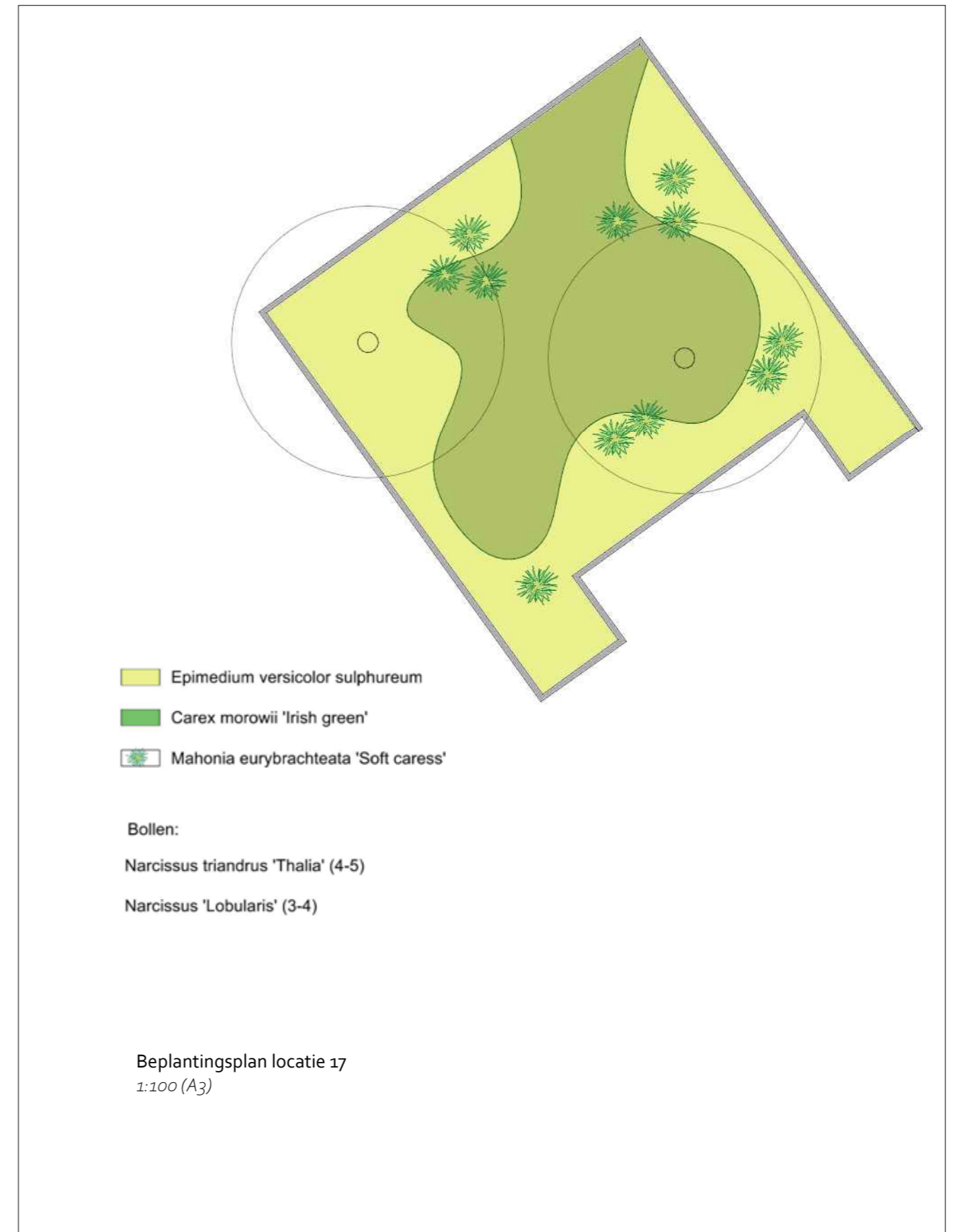

Locatie 18.



Huidige situatie



Locatie 18 (1:500)

Beplanting



Epimedium versicolor sulphureum
Elfenbloem



Carex morowii 'Irish Green'
Zegge



Aster ageratoides 'Sirius'
Aster



Persicaria amplexicaulis 'Orange field'
Doorgroeiende duizendknoop



Lonicera periclymenum
Wilde kamperfolie



Choisya ternata
Mexicaanse oranjebloesem



Hedera colchica arborescens
Struikklimop



Lonicera pileata 'Mossgreen'
Kamperfolie

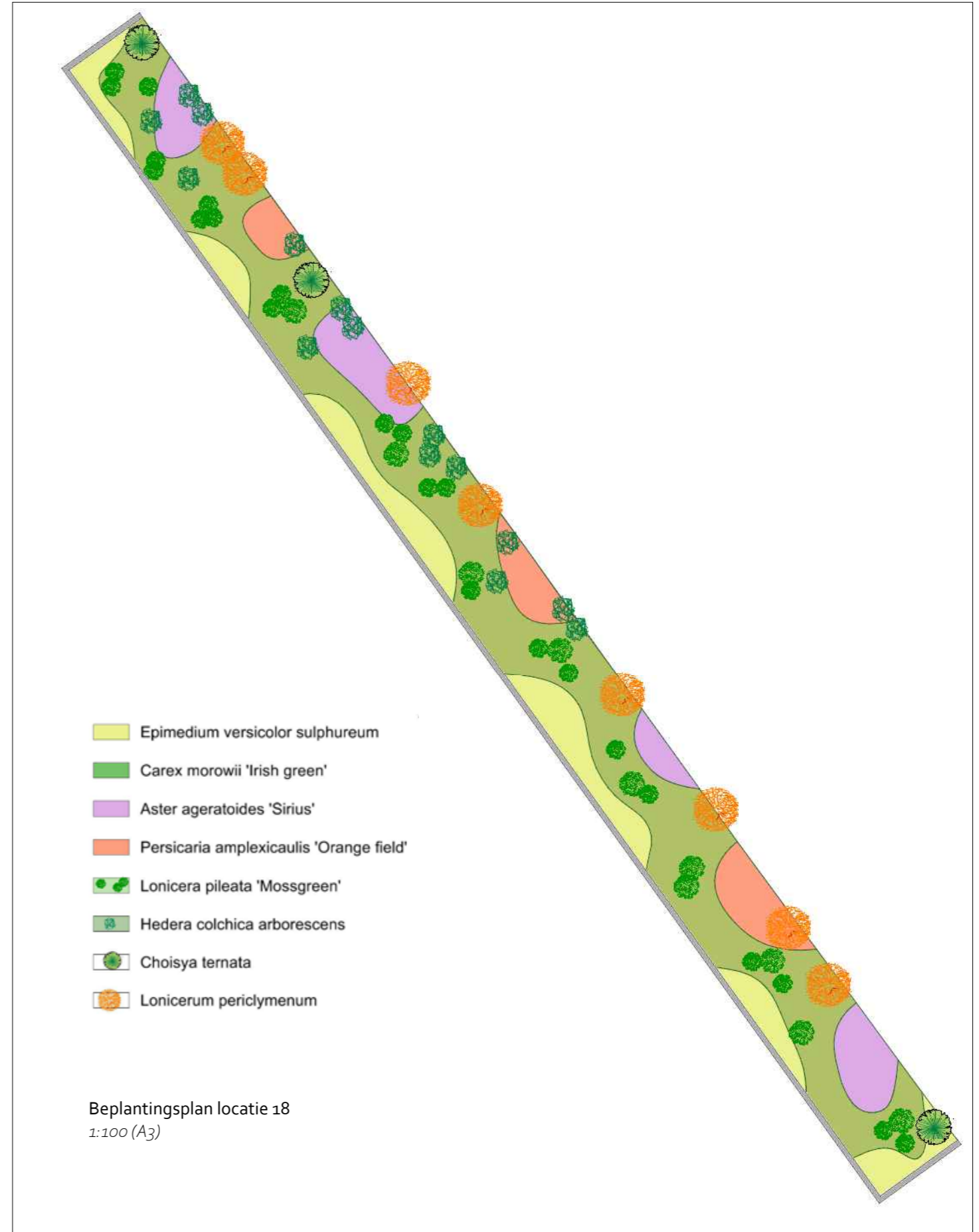

Locatieoverzicht 13 t/m 18

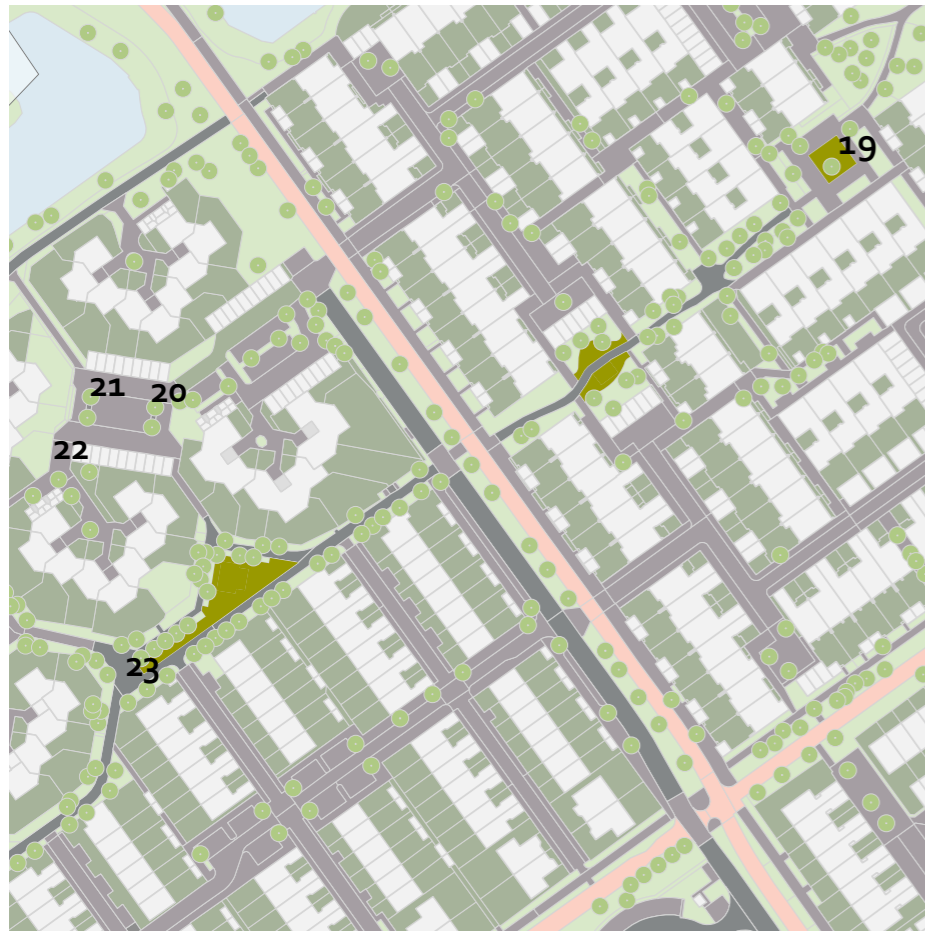

Locatie 19.

Buitenste banden laten liggen, de rest van de tegels wippen. Groeiplaatsverbetering, extra boom planten en heesters en onderbegroeiing. Mooi kijkgroen maken, is een ontmoetingsplek voor de buurt.

Locatie 20.

Groenvakken bomen verbeteren

Locatie 21.

Groenvakken bomen verbeteren

Locatie 22.

Groenstrook toevoegen

Locatie 23.

Groenstrook toevoegen, heesters, vaste planten etc

Locatie 19.



Huidige situatie

- Epimedium versicolor sulphureum
- Carex morowii 'Irish green'
- Persicaria virginia 'Filiformis'
- Anemone tometosa 'Robustissima'
- Euphorbia amygdaloides robbiae
- Sarcococca hookeriana humilis
- Chionanthus virginicus
- Acer saccharium
- Fraxinus excelsior

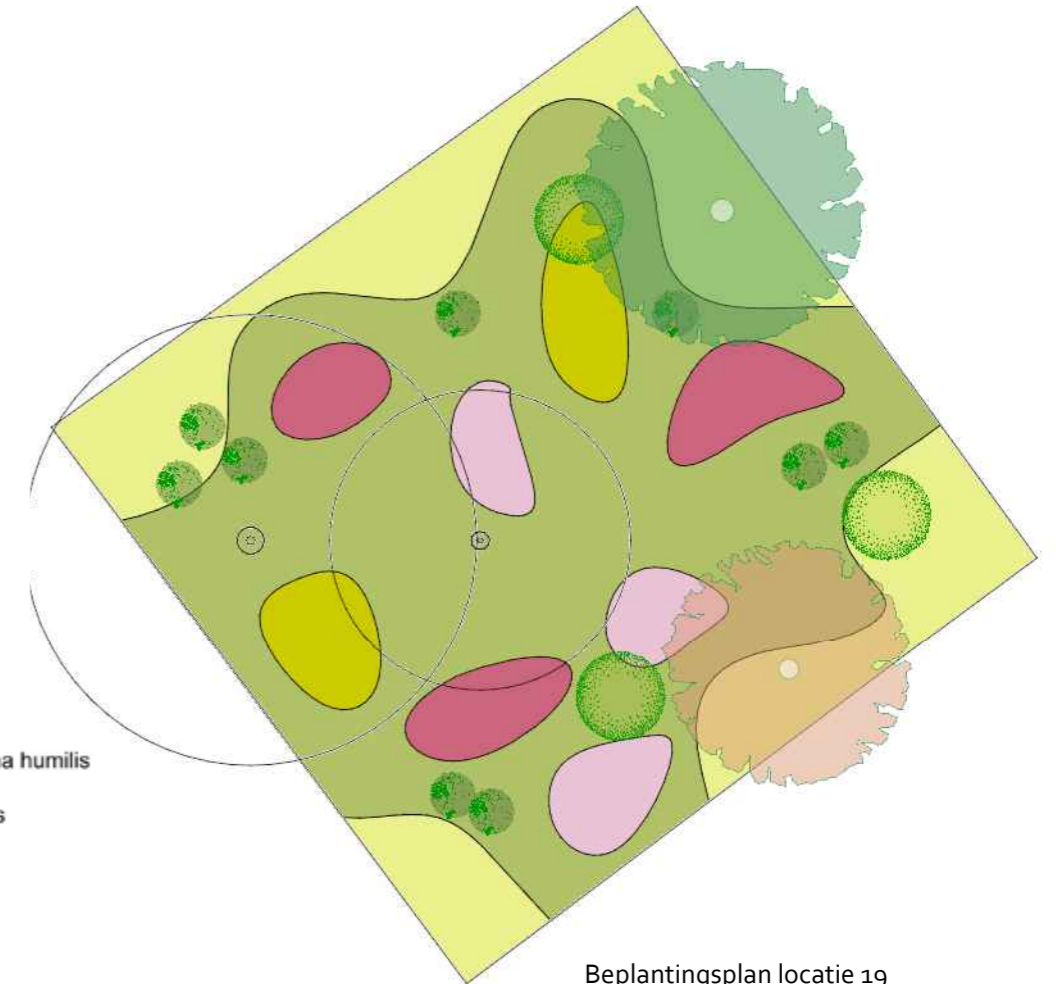

Beplantingsplan locatie 19
1:100 (A3)

Beplanting



Chionanthus virginicus
Meleonboompje



Acer saccharium
Zilver esdoorn

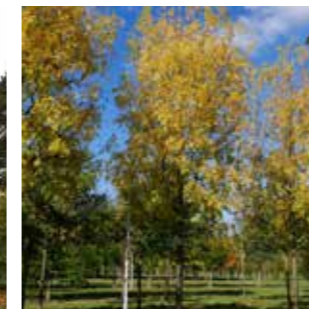

Fraxinus excelsior
Es



Sarcococca hookeriana
humilis
Vleesbes



Carex morowii
'Irish Green'
Zegge



Epimedium versicolor
sulphureum
Elfenbloem



Anemone tometosa
'Robustissima'
Hoge herfstanemoon



Persicaria virginia
'Filiformis'
Duizendknoop



Euphorbia amygdaloides
robbiae
Amandelwolfsmelk

Locatie 20 en 21



Huidige situatie locatie 20.



Huidige situatie locatie 21.

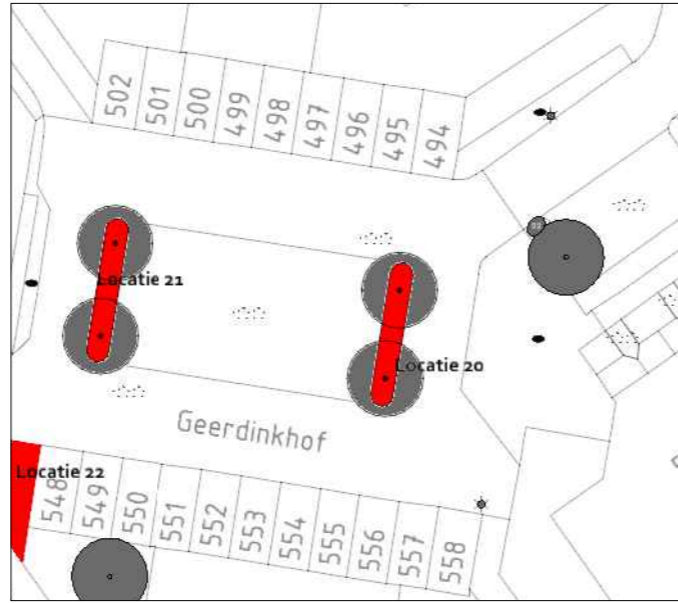

Locatie 20 en 21 (1:500)

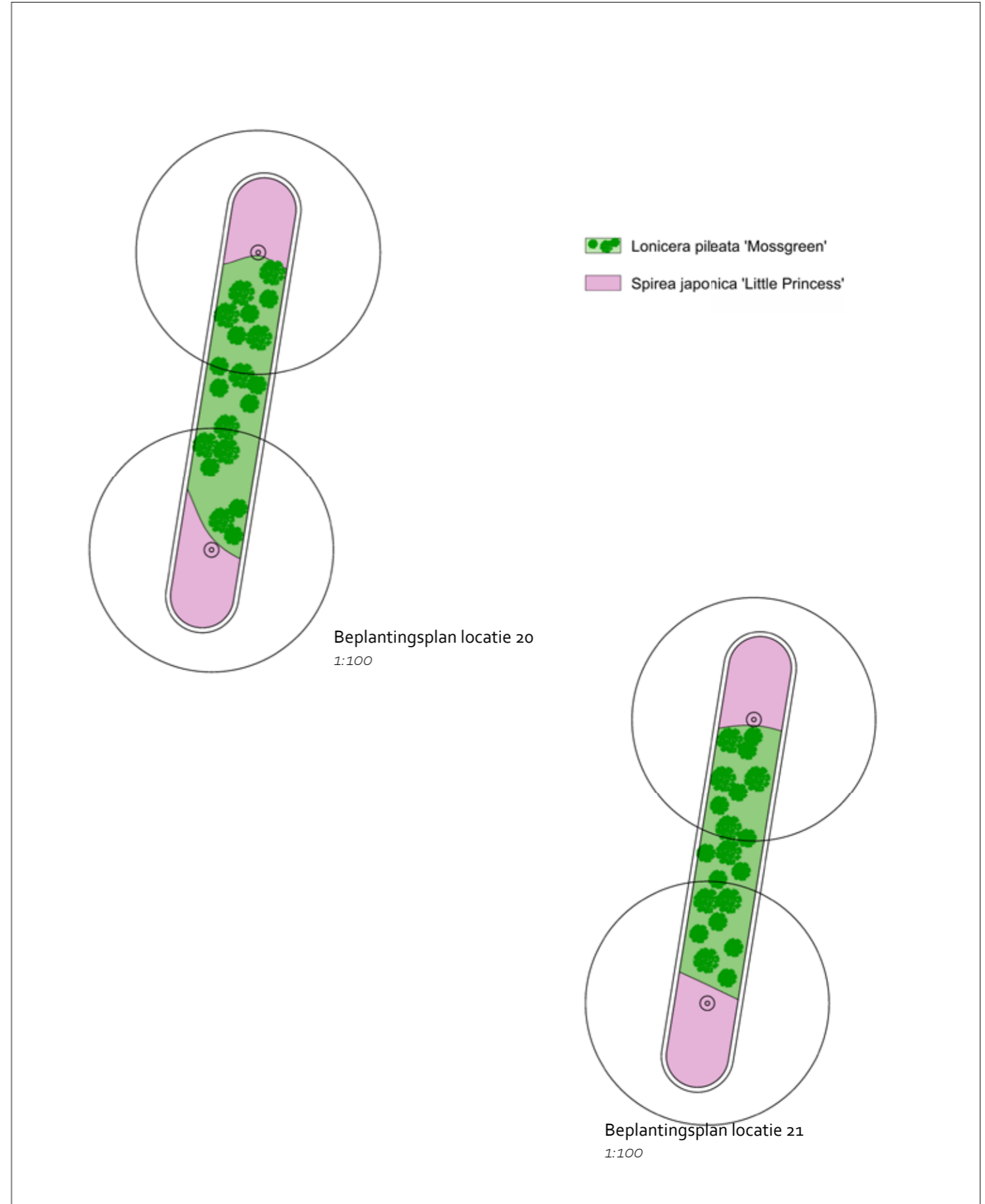

Bepanting



Lonicera pileata
'Mossgreen'
Kamperfolie



Spirea japonica
'Little Princess'
Japanse Spirea

Locatie 22.



Huidige situatie



Locatie 22 (1:500)

Beplanting



Choisya ternata
Mexicaanse oranjebloesem



Sarcococca hookeriana
humilis (E)
Vleesbes



Spirea japonica
'Little Princess'
Japanse Spirea

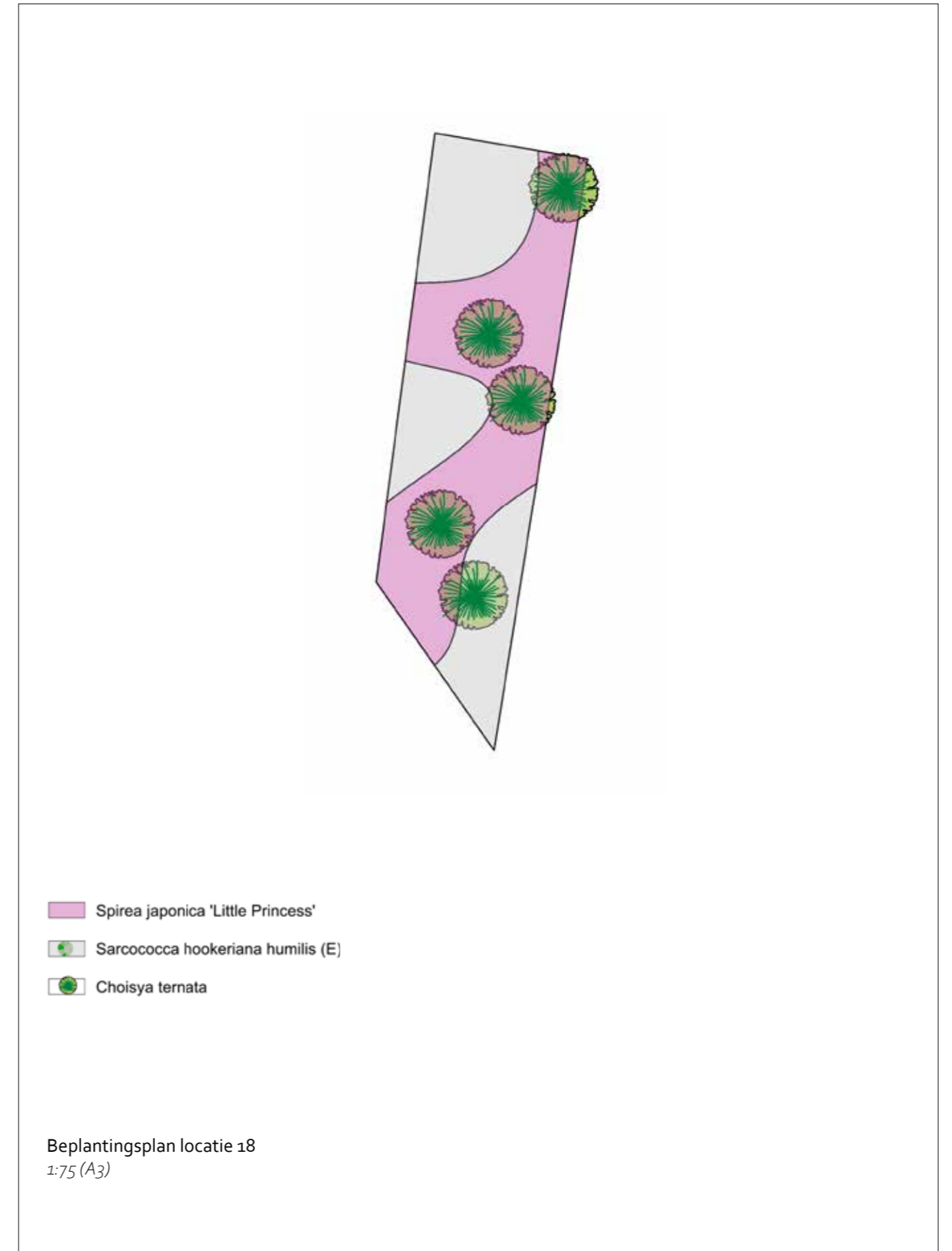

Locatie 23.



Huidige situatie



Locatie 23 (1:500)

Bepanting



Sambucus nigra
'Black beauty'
Vlier



Salix repens (l)
Kruipwilg



Geranium 'Rozanne'
Ooievaarsbek



Vinca minor (l)
Kleine maagdenpalm



Hyacinthoides non-scripta
Boshyachint



Scilla mischtschenkoana
Scilla

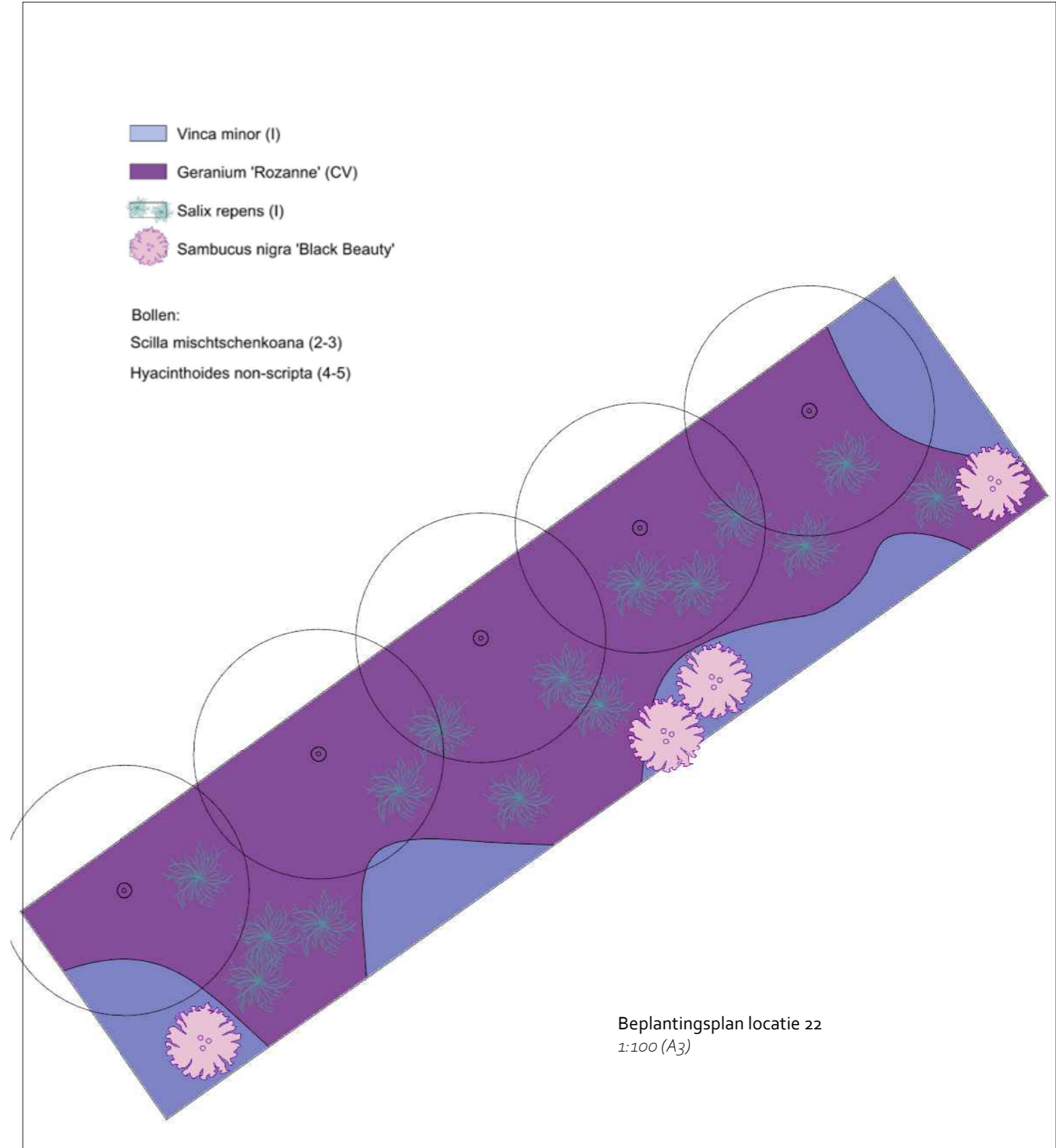

Bepantingsplan locatie 22
1:100 (A3)

Locatieoverzicht 24 t/m 32



Locatie 24.
Boomvak vergroten, groeiplaatsverbetering, struiken toevoegen

Locatie 25.
Boomvak vergroten, groeiplaatsverbetering, struiken toevoegen

Locatie 26.
Boomvak vergroten, groeiplaatsverbetering, struiken toevoegen

Locatie 27.
Boomvak vergroten, groeiplaatsverbetering, struiken toevoegen

Locatie 28.
Boomvak vergroten, groeiplaatsverbetering, struiken toevoegen

Locatie 29.
Misschien haag plaatsen ivm antiparkeermaatregel en smalle strook. Anders heester of struiken

Locatie 30.
Misschien haag plaatsen ivm antiparkeermaatregel en smalle strook. Anders heester of struiken

Locatie 24-28



Huidige situatie locatie 24



Huidige situatie locatie 27



Huidige situatie locatie 25



Huidige situatie locatie 28



Huidige situatie locatie 26



Locatie 24-28 (1:500)

Locatie 24-28.

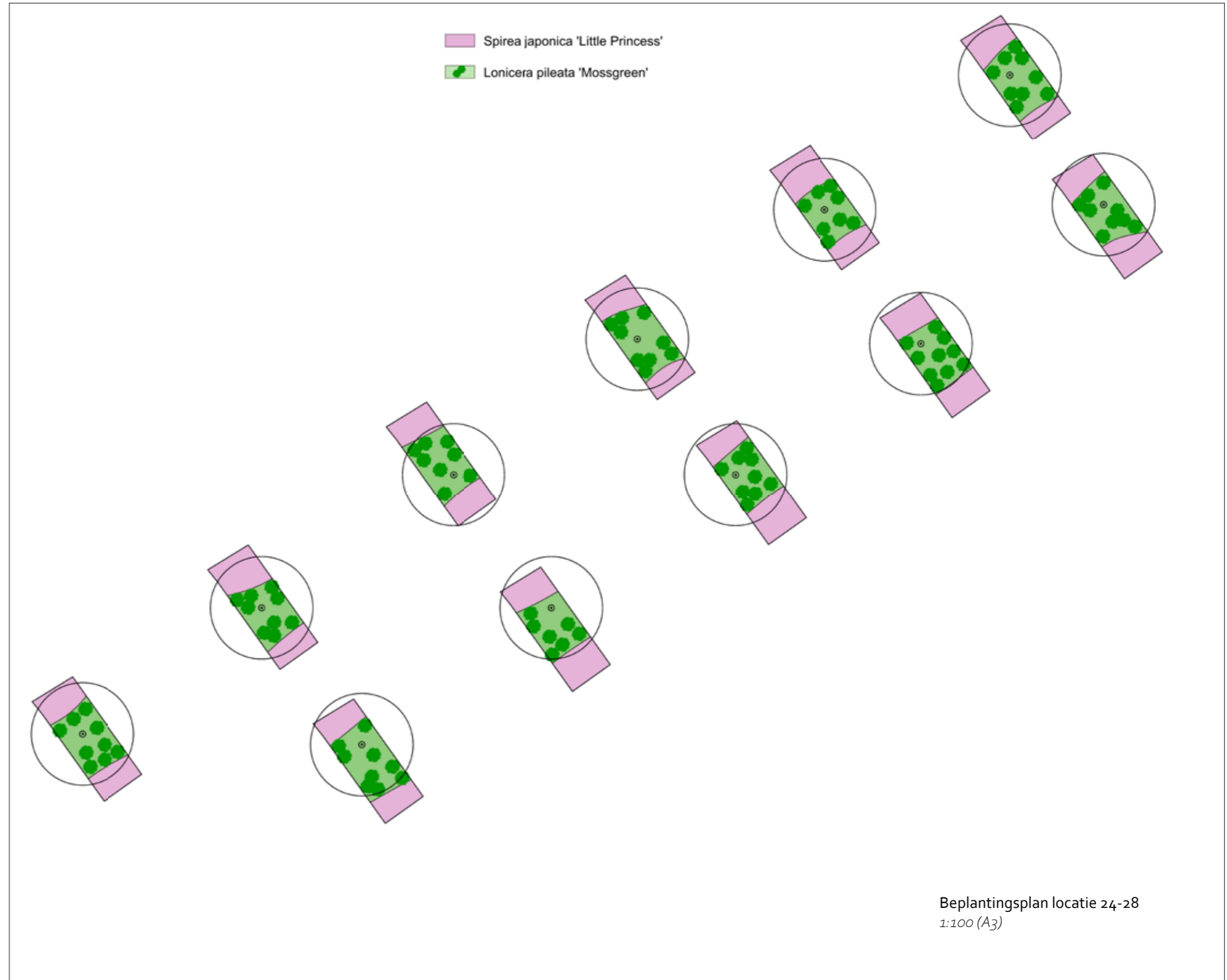

Beplantingsplan locatie 24-28
1:100 (A3)



Lonicera pileata
'Mossgreen'
Kamperfolie



Spirea japonica
'Little Princess'
Japanse Spirea

Locatie 29.



Huidige situatie

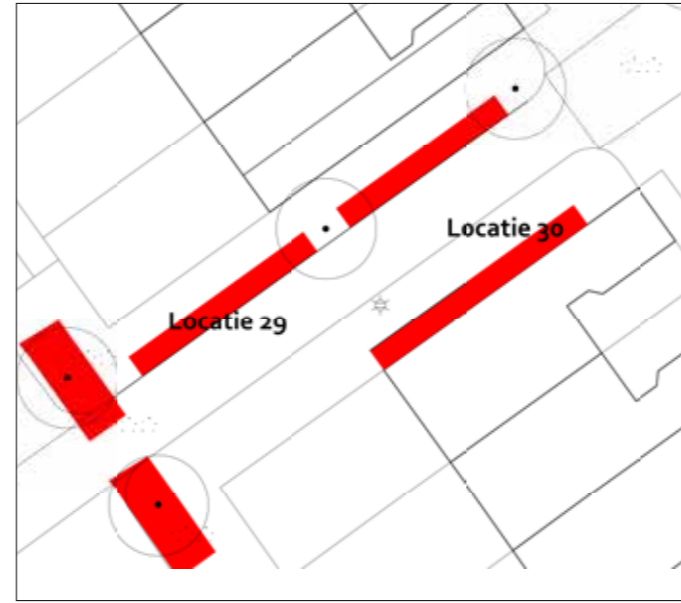

Locatie 29 (1:500)

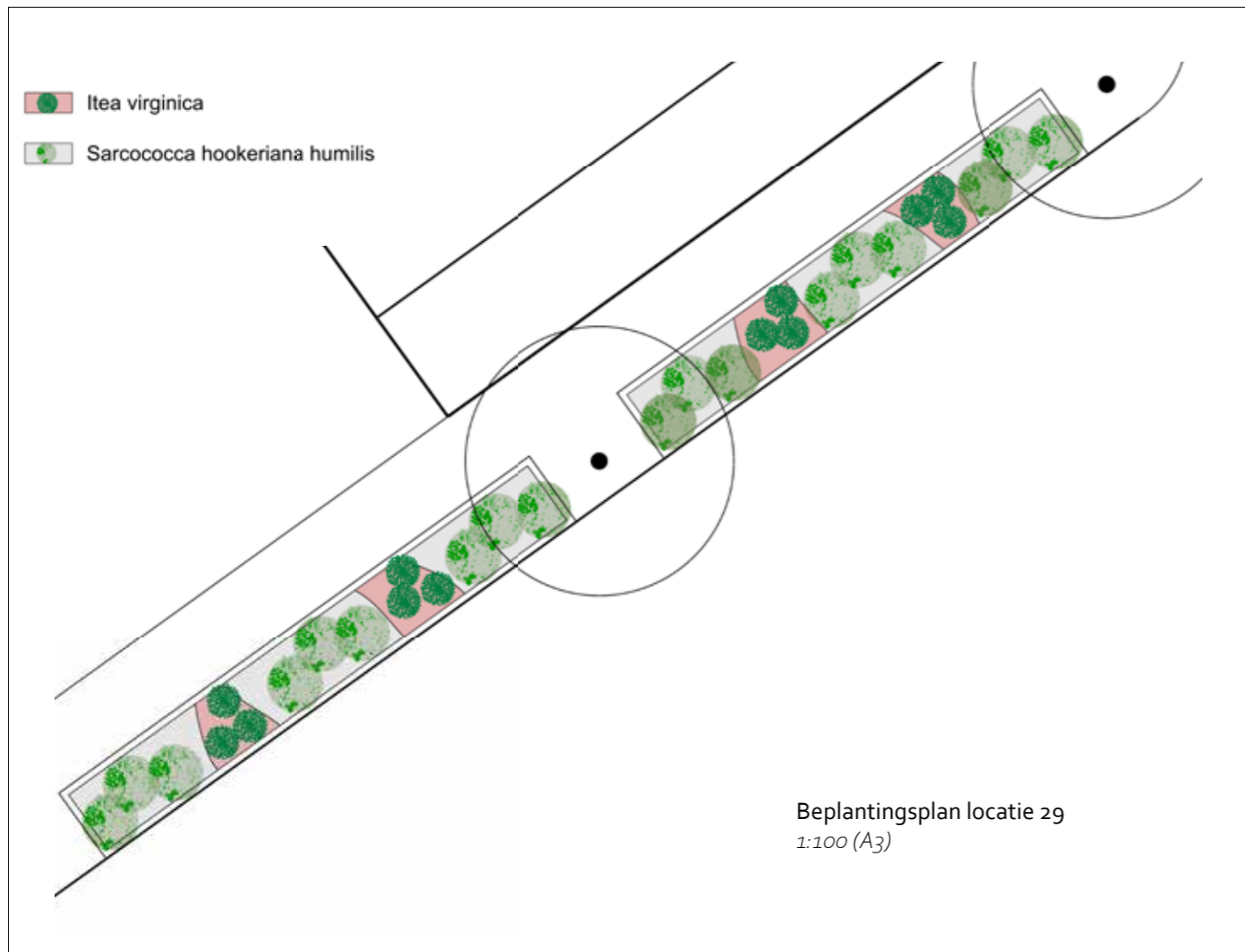

Locatie 30.



Huidige situatie

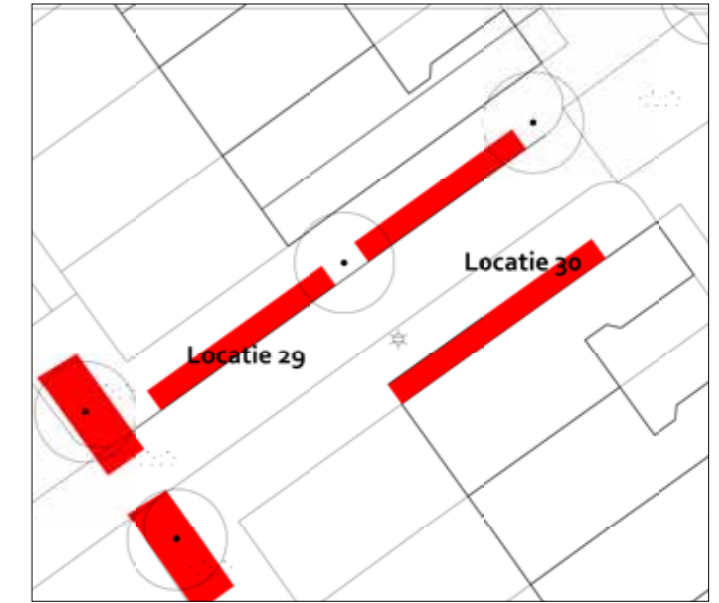

Locatie 30 (1:500)

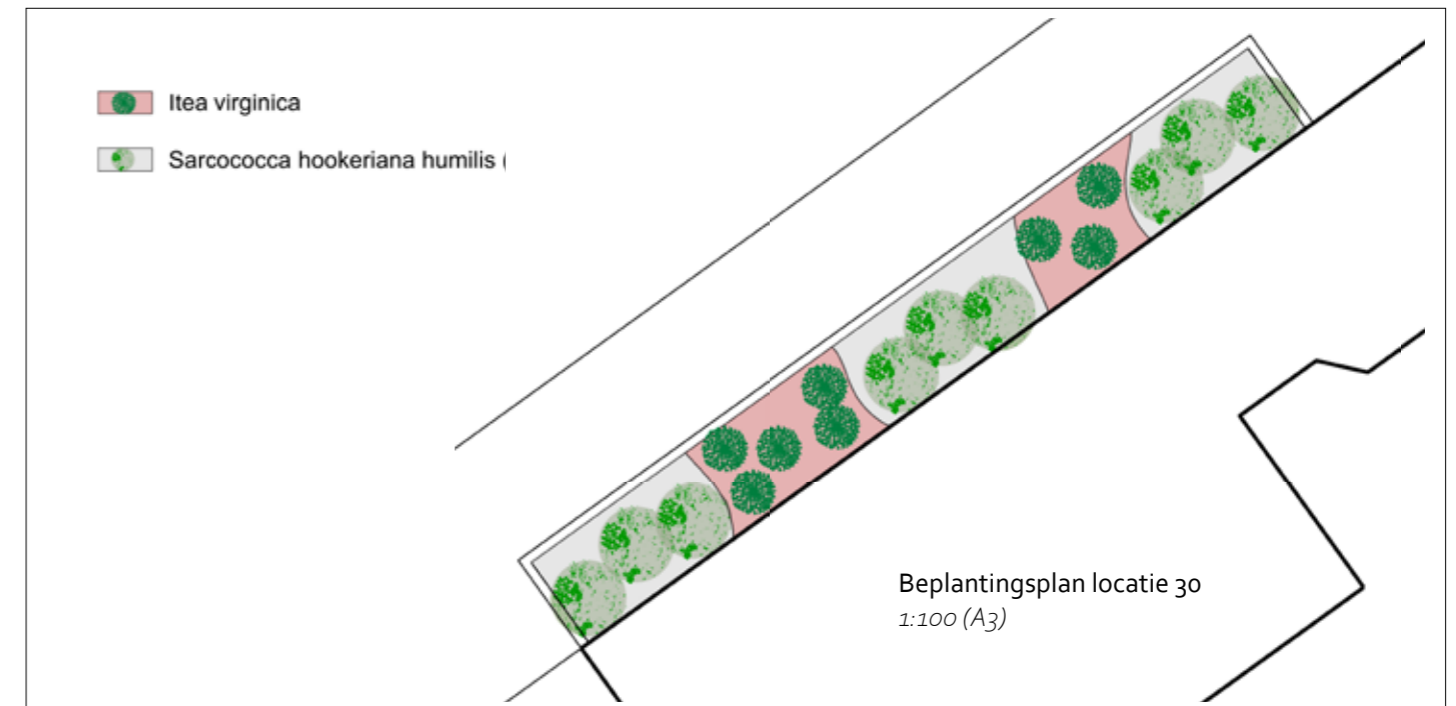

Beplanting



Sarcococca hookeriana humilis
Vleesbes



Itea virginica (CV)
Bloemwilg

Locatie 31.



Huidige situatie

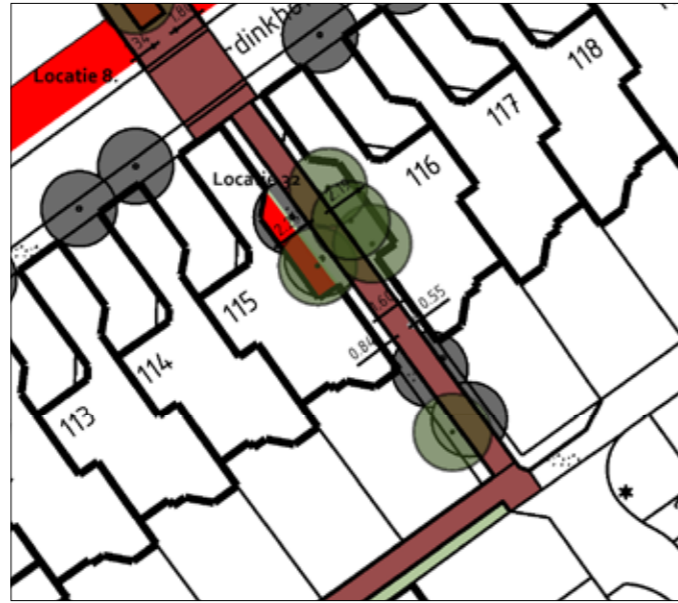

Locatie 31 (1:500)

Beplanting



Acer campestre 6st
Veldesdoorn



Vinca major
Grote maagdenpalm



Liriope muscari
'Money maker'
Leliegras



Carex morowii 'Irish Green'
Zegge

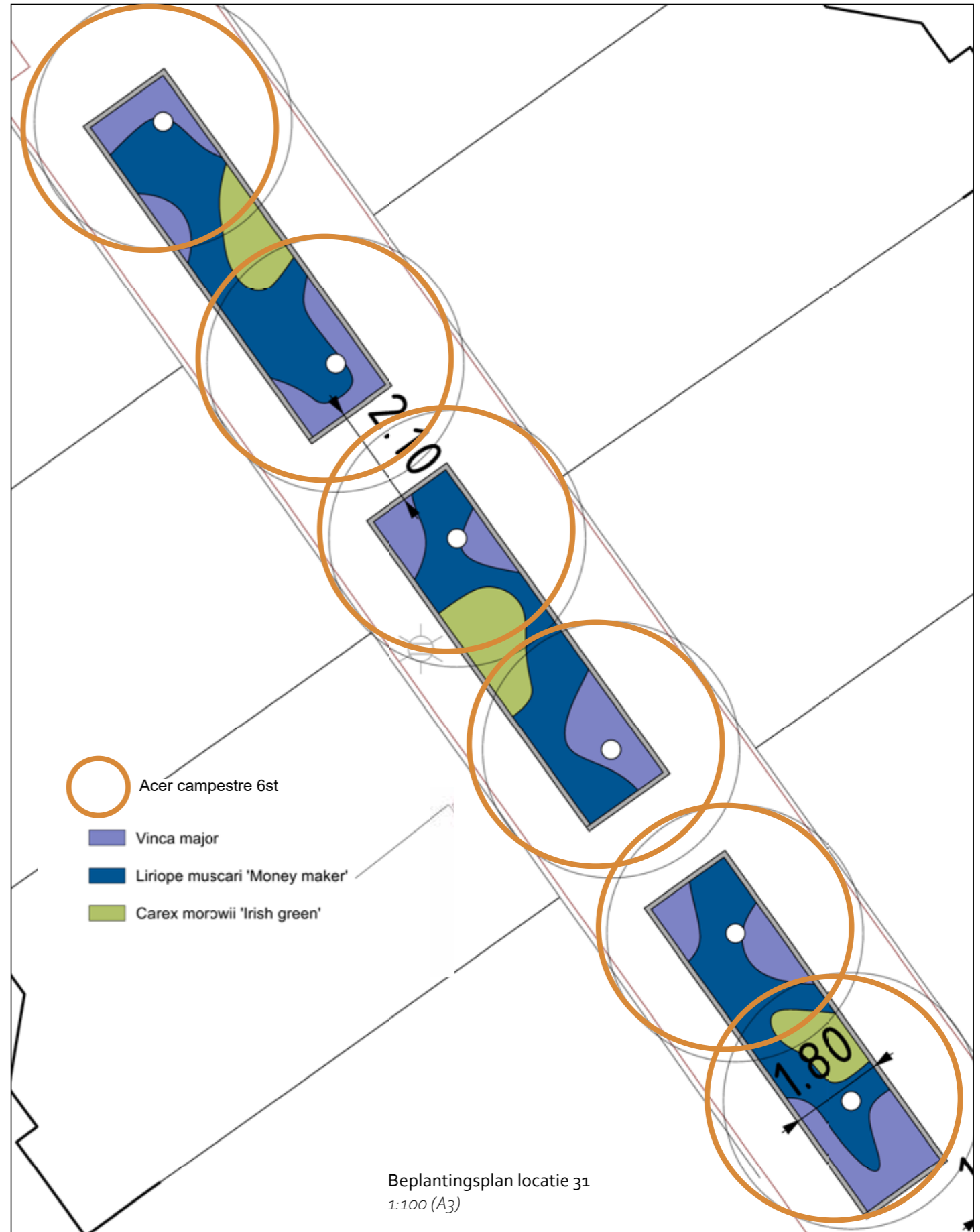

Locatie 32.



Huidige situatie

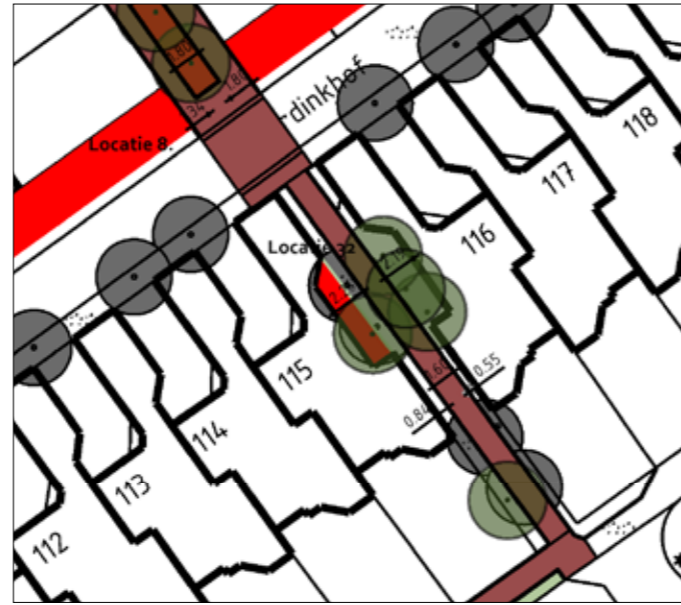

Locatie 32 (1:500)

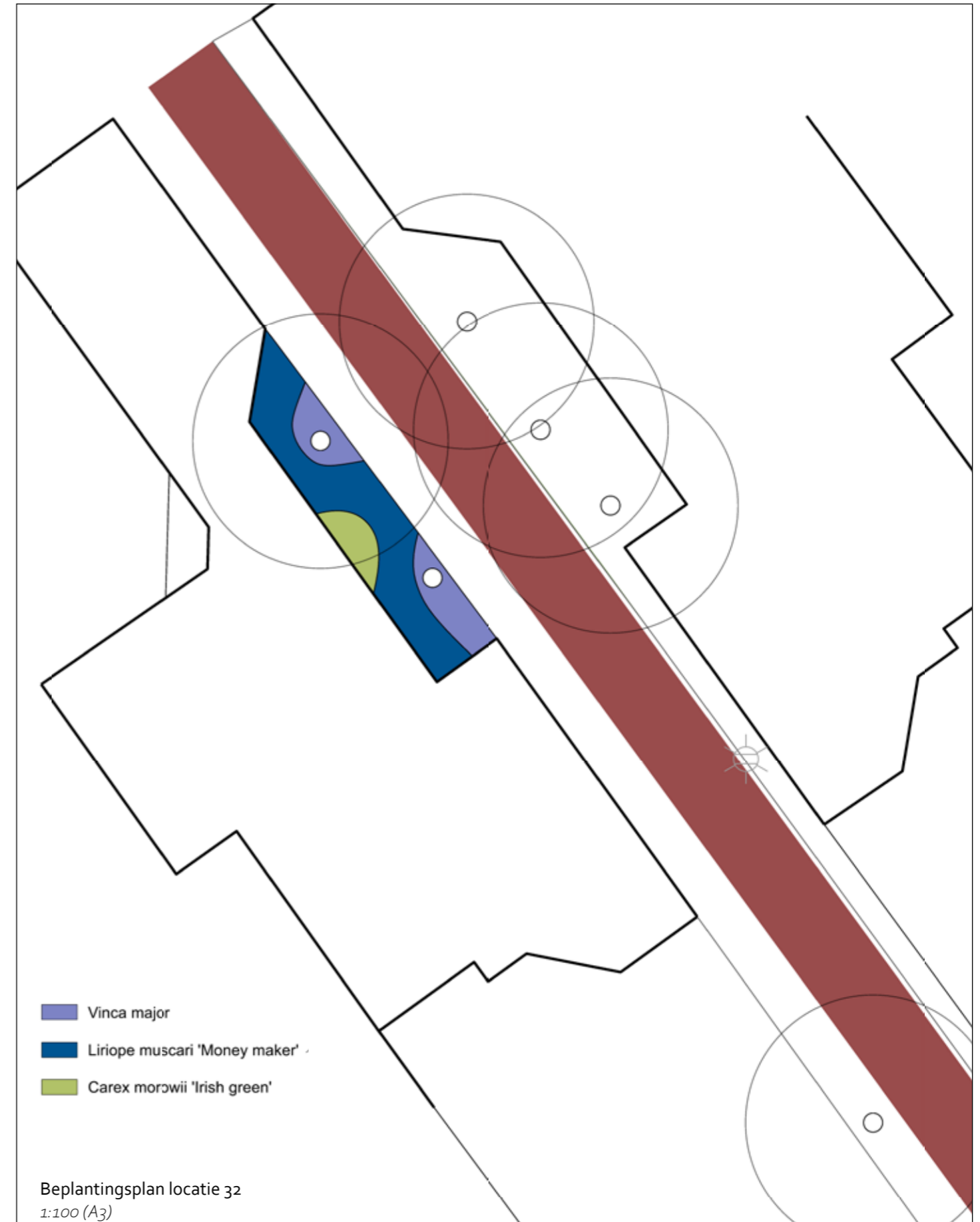

Beplanting



Vinca major
Grote maagdenpalm



Liriope muscari
'Money maker'
Leliegras



Carex morowii 'Irish Green'
Zegge

Bepantingstabel

Vaste planten : XXXm2

Wetenschappelijke naam	Nederlandse naam	Aantal/m2	Maat
Vinca minor	Kleine maagdenpalm	5st	P9
Vinca major	Grote maagdenpalm	6st	P9
Liriope muscari 'Big Blue'	Leliegras	2st	P9
Liriope muscari 'Money maker'	Leliegras	7st	P9
Carex morowii 'Irish Green'	Zegge	8st	P9
Polystichum setiferum	Zachte naaldvaren	5st	P9
Geranium 'Rozanne'	Ooievaarsbek	9st	P9
Anemone tometosa 'Robustissima'	Hoge herfstanemoon	7st	P9
Persicaria virginia 'Filiformis'	Duizendknoop	5st	P9
Persicaria amplexicaulis 'Orange field'	Doorgroeide duizendknoop	5st	P9
Euphorbia amygdaloides robbiae	Amandelwolfsmelk	7st	P9
Aster ageratoides 'Sirius'	Aster	8st	P9
Epimedium versicolor sulphureum	Elfenbloem	11st	P9

Heesters: XXXm2

Wetenschappelijke naam	Nederlandse naam	Aantal/m2	Maat
Lonicera pileata 'Mossgreen'	Kamperfolie	1st	50/60
Hedera colchica arborescens	Struik klimop	1st	50/60
Choisya ternata	Mexicaanse oranjebloesem	1st	50/60
Mahonia eurybracteata 'Soft caress'	Mahoniestruik	1st	
Sarcococca hookeriana humilis	Vleesbes	1st	
Salix repens	Kruipwilg	1st	
Rosea pimpiniellifolia	Duinroos	1st	
Syringa microphylla superba	Kleinbladige syringa	1st	
Lonicera periclymenum	Wilde kamperfolie	1st	
Itea virginica	Bloemwilg	1st	

Bollen: XXXm2

Wetenschappelijke naam	Nederlandse naam	Aantal/m2	Maat
Narcissus triandrus 'Thalia'	Narcissus	9st	
Narcissus 'Lobularis'	Narcissus	9st	
Scilla mischtschenkoana	Scilla	9st	
Hyacinthoides non-scripta	Wilde hyacinth	9st	
Camassia leichtlini 'Caerulea'	Prairielelie	9st	

Bomen en grotere heesters

Wetenschappelijke naam	Nederlandse naam	Aantal	Maat
Sambucus nigra 'Black beauty'	Zwarte vlier		300/350
Chionanthus virginicus	Meleonboompje		300/350
Acer saccharium	Zilver esdoorn		20-25
Fraxinus excelsior	Es		20-25
Liriodendron tulipifera 'Fastigatum'	Tulpenboom		20-25
Acer campestre	Veldesdoorn	6st	20-25
Prunus serrulata	Japanse sierkers	3st	20-25

